Administrateur

Après avoir installé PrimTux2, en vous connectant en session administrateur, avec le mot de passe **tuxprof**, vous pourrez :

- ajouter des logiciels supplémentaires Post-installation de PrimTux2,
- configurer le HandyMenu-PrimTux2,
- activer l'autologin pour une session utilisateur (par exemple Mini) Configurer l'autologin.

Accueil

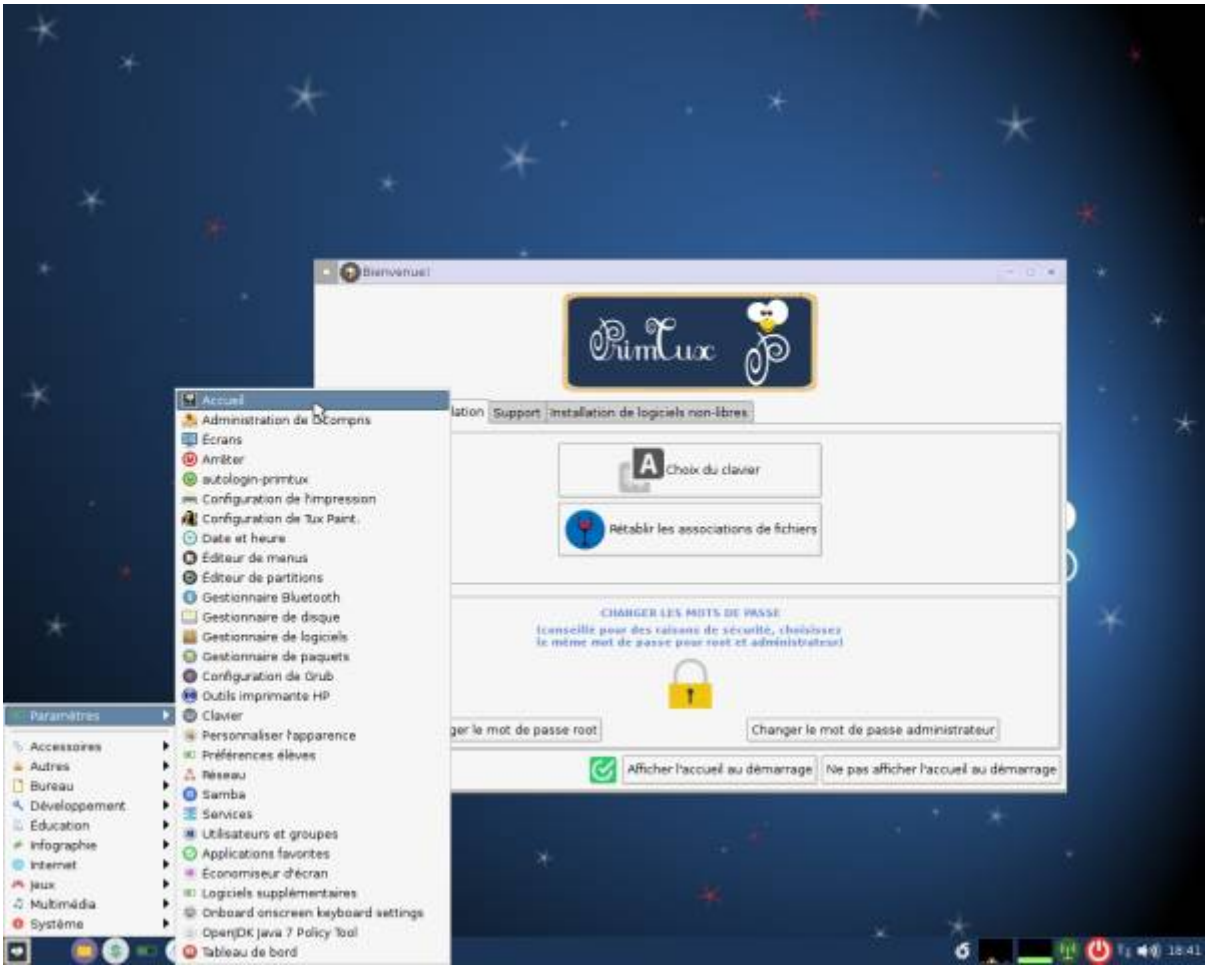

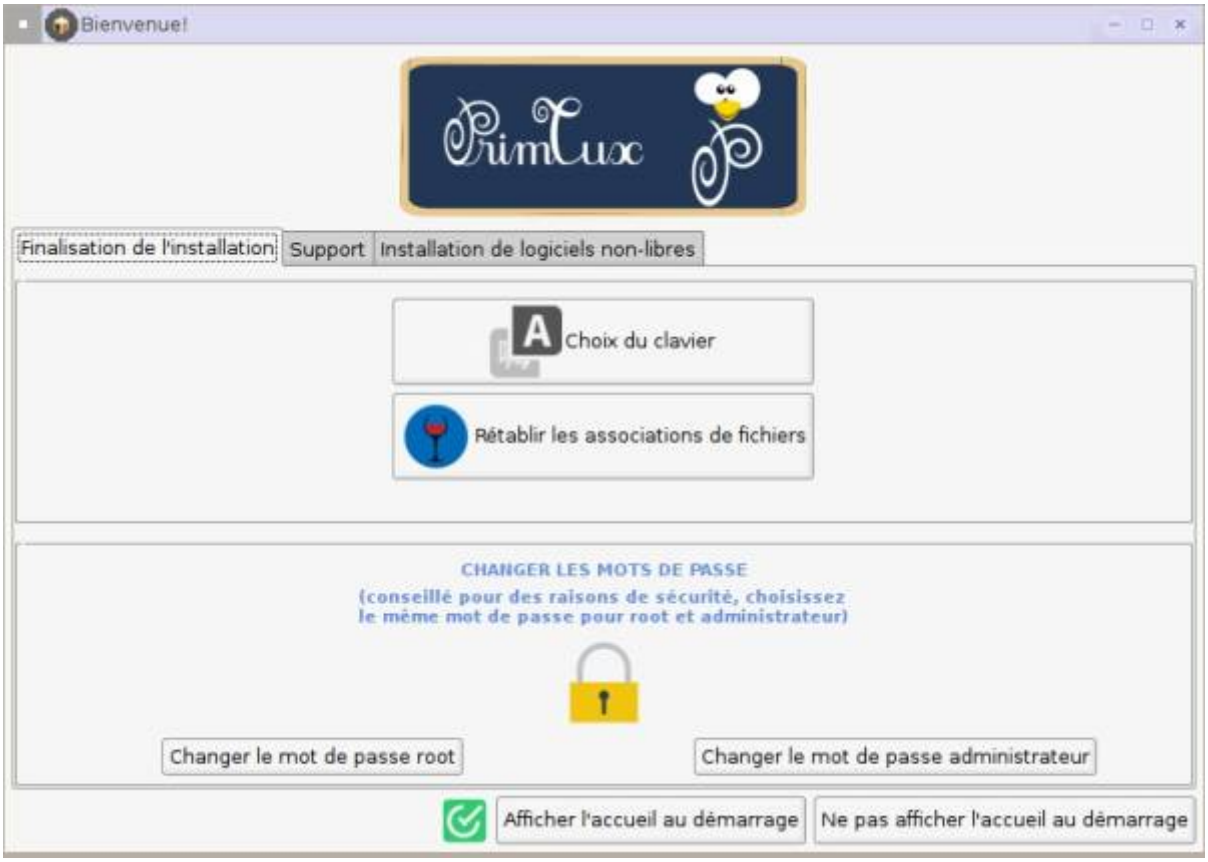
Bienvenue!
PrimTux
Finalisation de l'installation
Support
Installation de logiciels non-libres
Choix du clavier
Rétablir les associations de fichiers
CHANGER LES MOTS DE PASSE
(conseillé pour des raisons de sécurité, choisissez
le même mot de passe pour root et administrateur)
Changer le mot de passe root
Changer le mot de passe administrateur
Afficher l'accueil au démarrage
Ne pas afficher l'accueil au démarrage

Bienvenue!
PrimTux
Finalisation de l'installation
Support
Installation de logiciels non-libres
Présentation
Logithèque
Ressources
Favoris
Forum
Aller plus loin
Afficher l'accueil au démarrage
Ne pas afficher l'accueil au démarrage

Préférences élèves

Filtrage Internet et verrouillage des bureaux

Les barres et environnements des élèves sont **non-modifiables par défaut** (si elles sont modifiées, elles seront automatiquement réinitialisées lors de la fermeture/réouverture de session). Déverrouiller les bureaux permet de personnaliser les barres et le papier-peint des interfaces élèves: on déverrouille, on se connecte sous la session que l'on désire modifier, on change le papier-peint, les lanceurs de la barre latérale... On se reconnecte ensuite en session administrateur pour verrouiller les bureaux à nouveau afin de protéger les changements effectués.

Cette action de déverrouillage est inutile pour personnaliser l'interface administrateur.

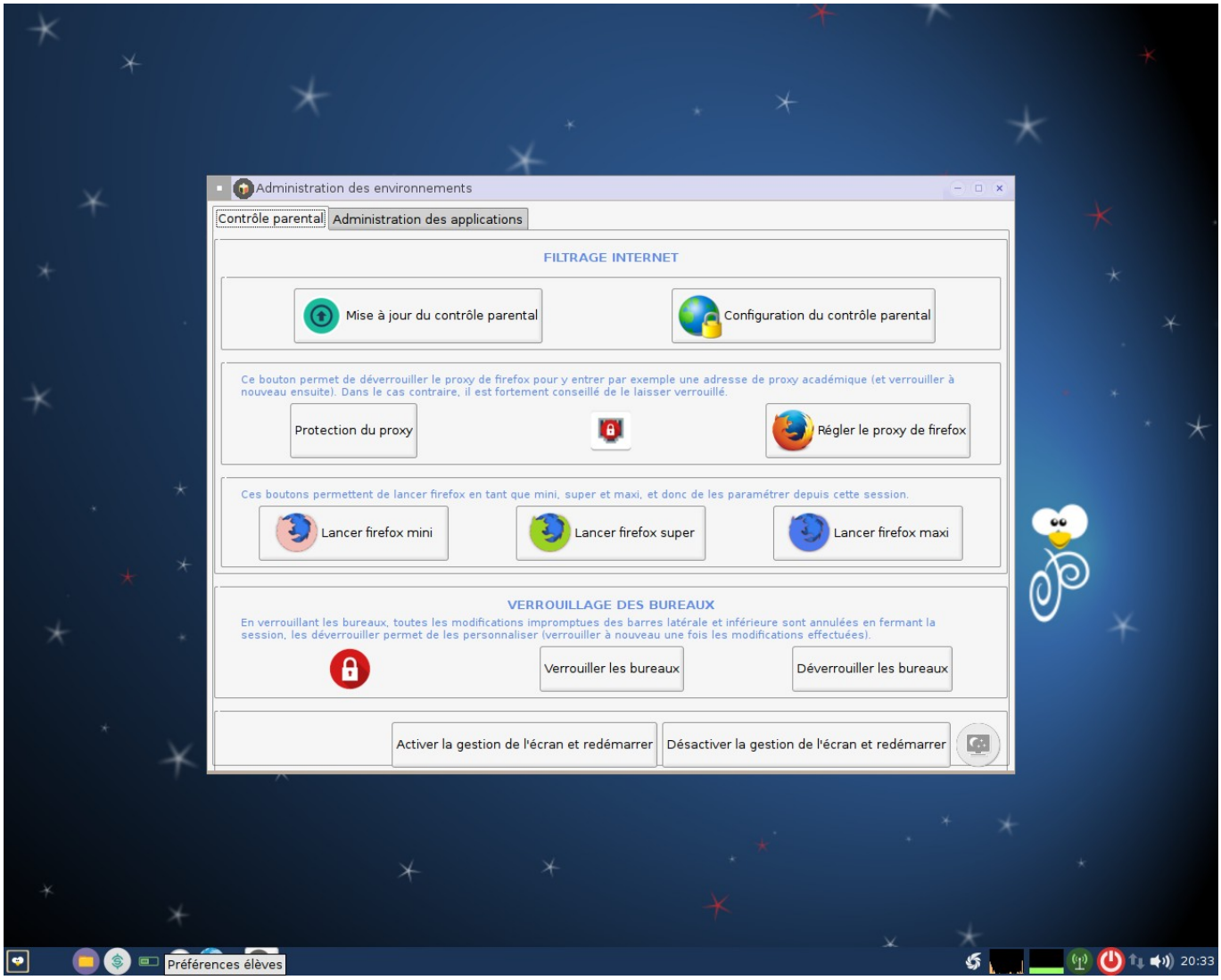

Configurer les applications

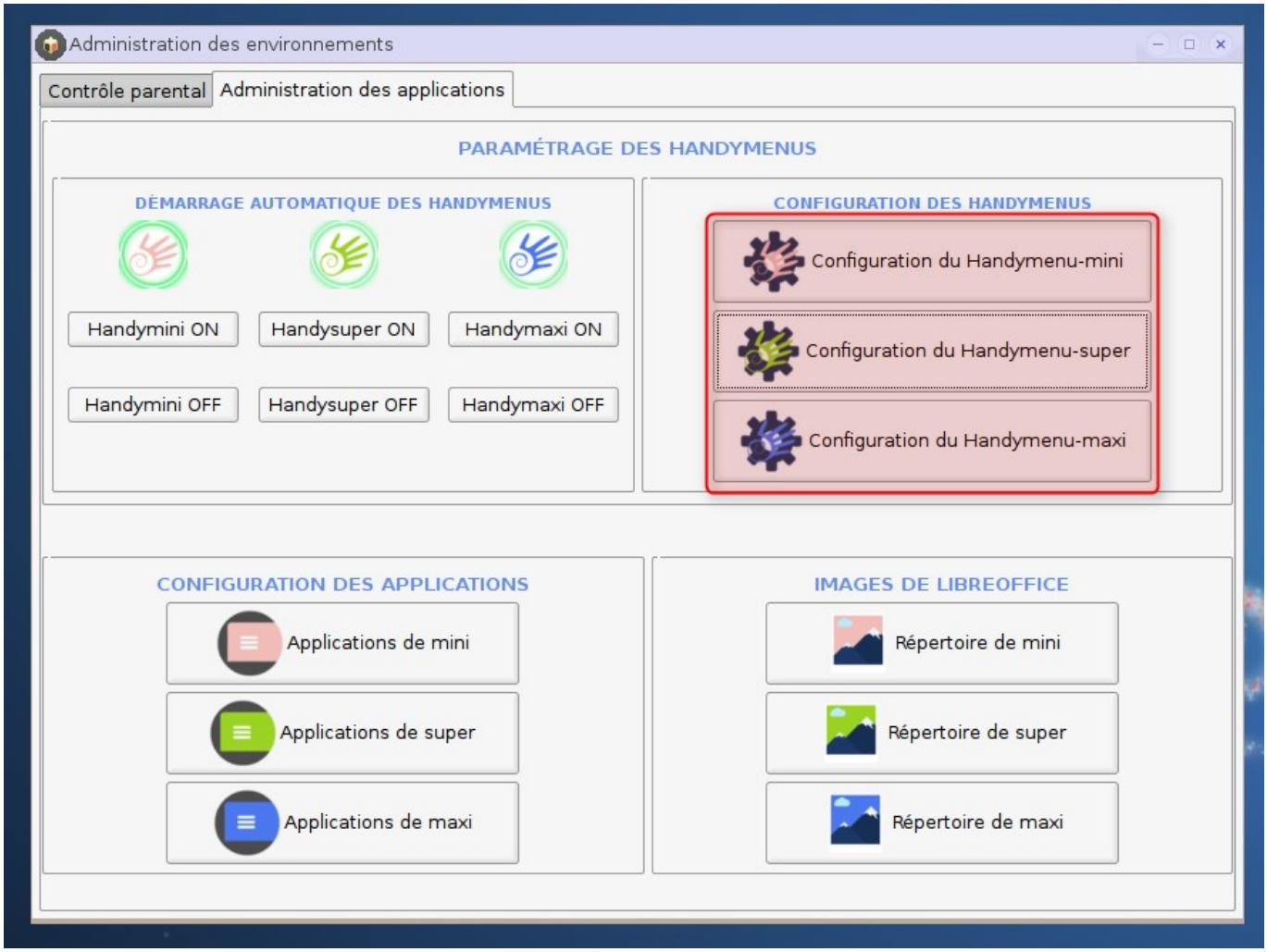

Menu principal

Menu système

Menu Multimedia

Menu Jeux

Menu Internet

Menu Infographie

Menu éducation

Menu développement

Menu Bureau

Menu Autres

Menu Accessoires

Menu paramètres

From:
https://wikiwiki.primtux.fr/ - **PrimTux - Wiki**

Permanent link:
https://wikiwiki.primtux.fr/doku.php/administrateur?rev=1476973254

Last update: **2022/10/04 17:50**