Etcher

Pour Télécharger et essayer PrimTux.

Etcher est un utilitaire de gravure d'images (zip, img, iso) sur différents supports (clé USB, carte SD, micro SD). Etcher est vraiment très simple d'utilisation et assure une gravure efficace grâce à sa fonction de vérification de l'image gravée. Etcher sur Wikipedia

Il est portable et peut donc être transporté sur une clé USB. C'est une appimage et cela peut fonctionner sur n'importe quelle distribution.

On télécharge, on extrait, on rend exécutable et voilà : https://www.balena.io/etcher/

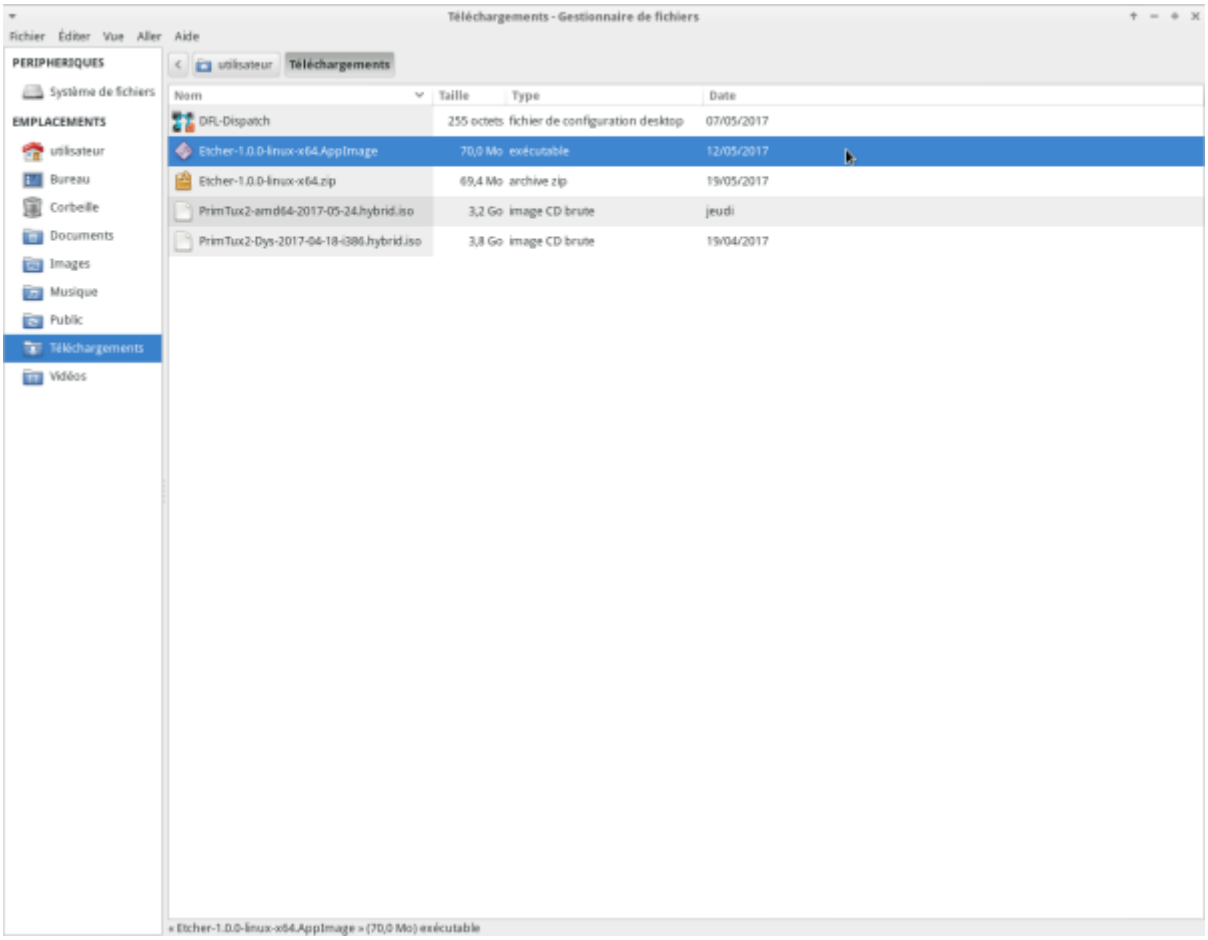

Les appimages disponibles: https://www.linux-appimages.org/browse/ord/latest/

Choisir une image

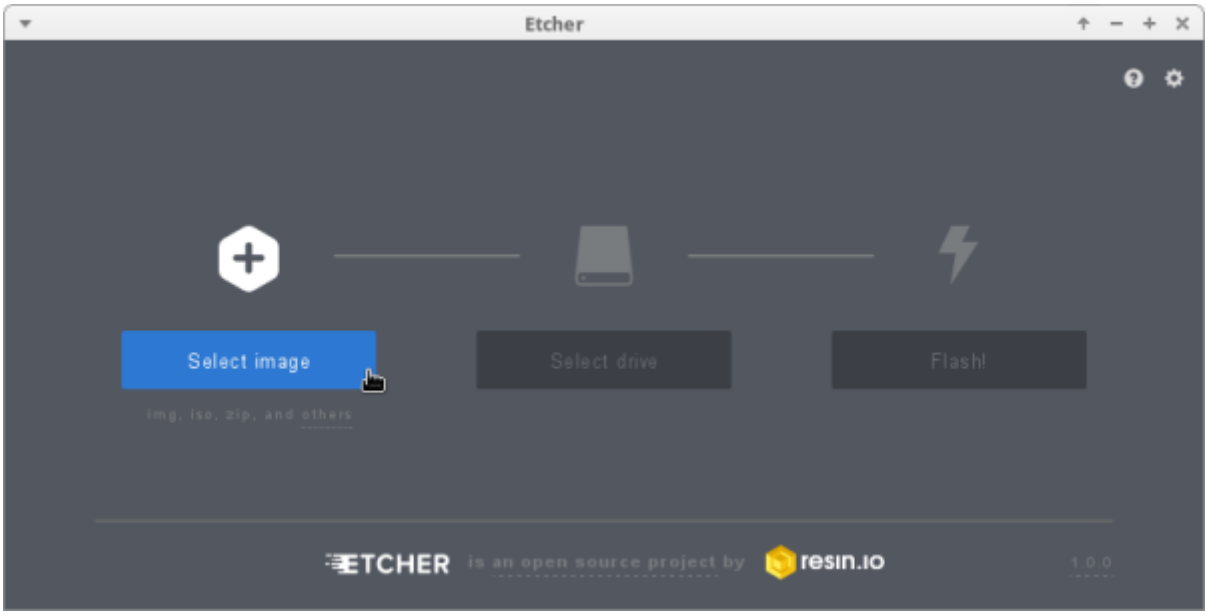

Ici, dans le dossier téléchargements, PrimTux2-amd64

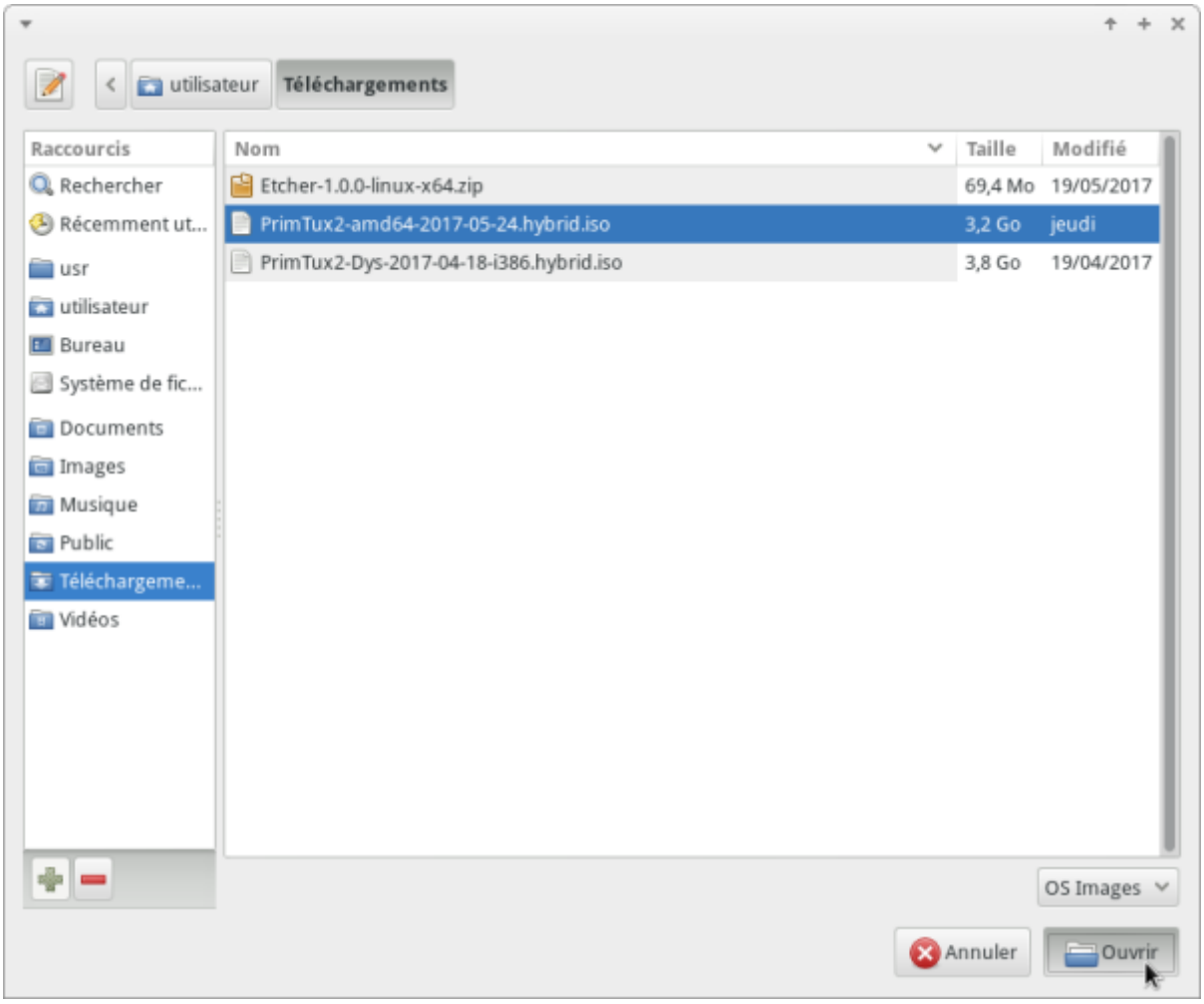

Brancher un support USB

Aucun support est branché.

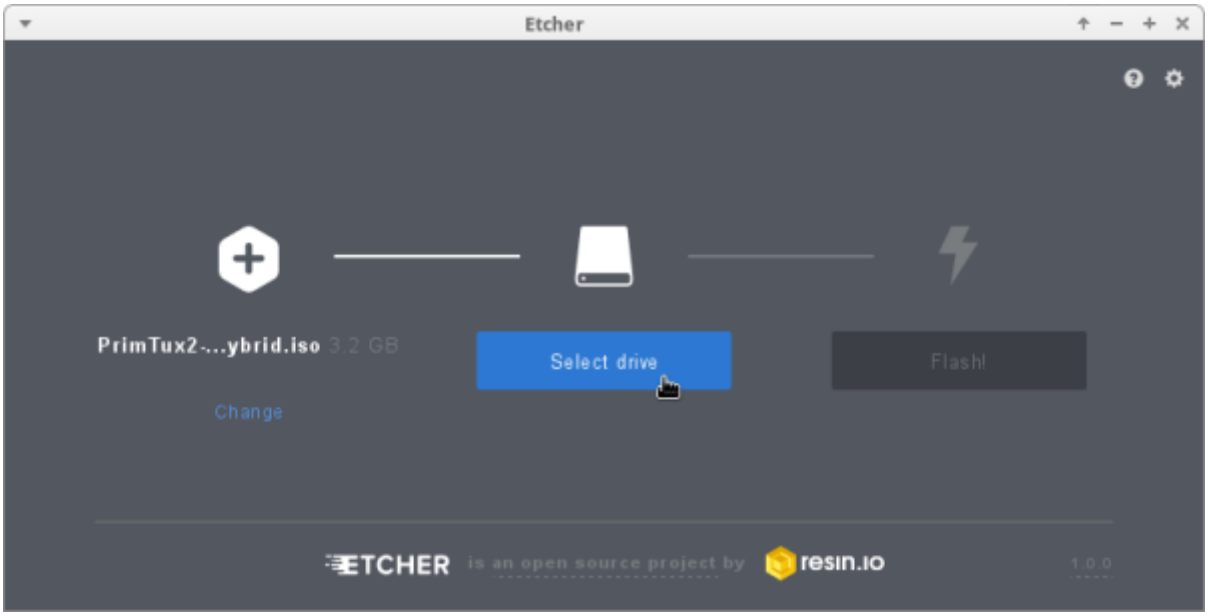

Le support branché est détecté automatiquement.

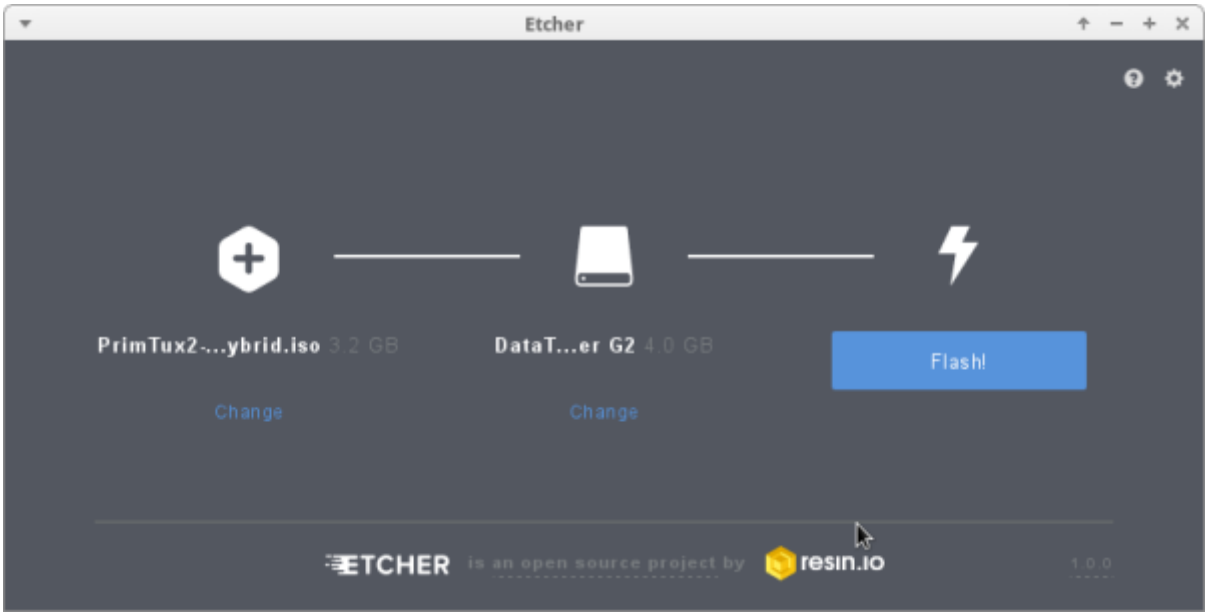

Démarrer la gravure

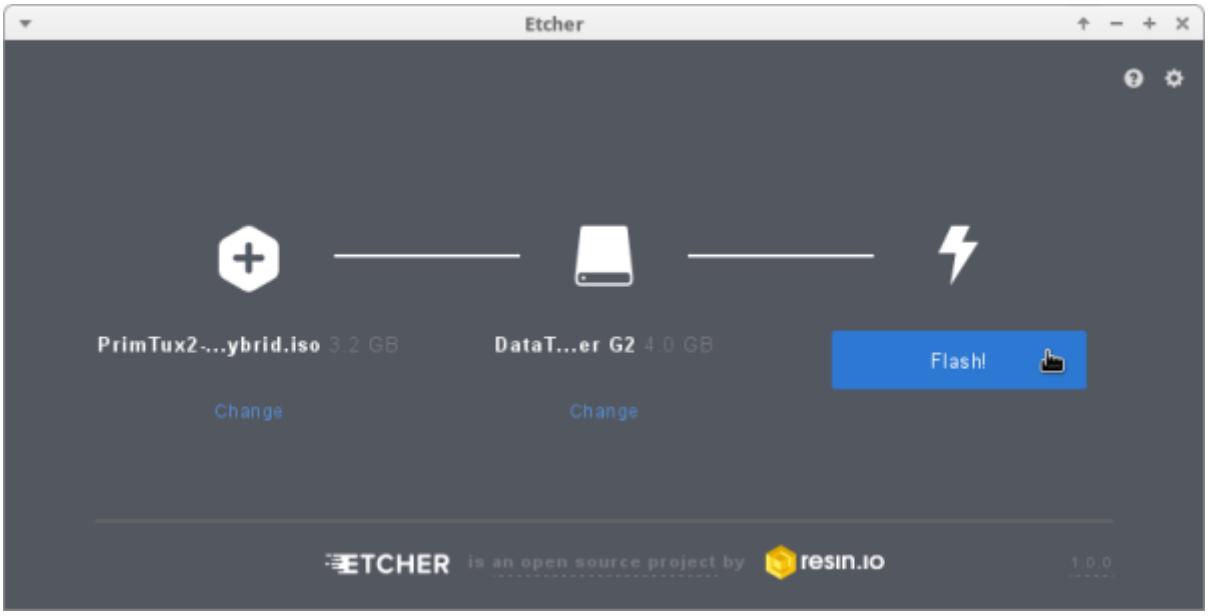

Entrer le mot de passe

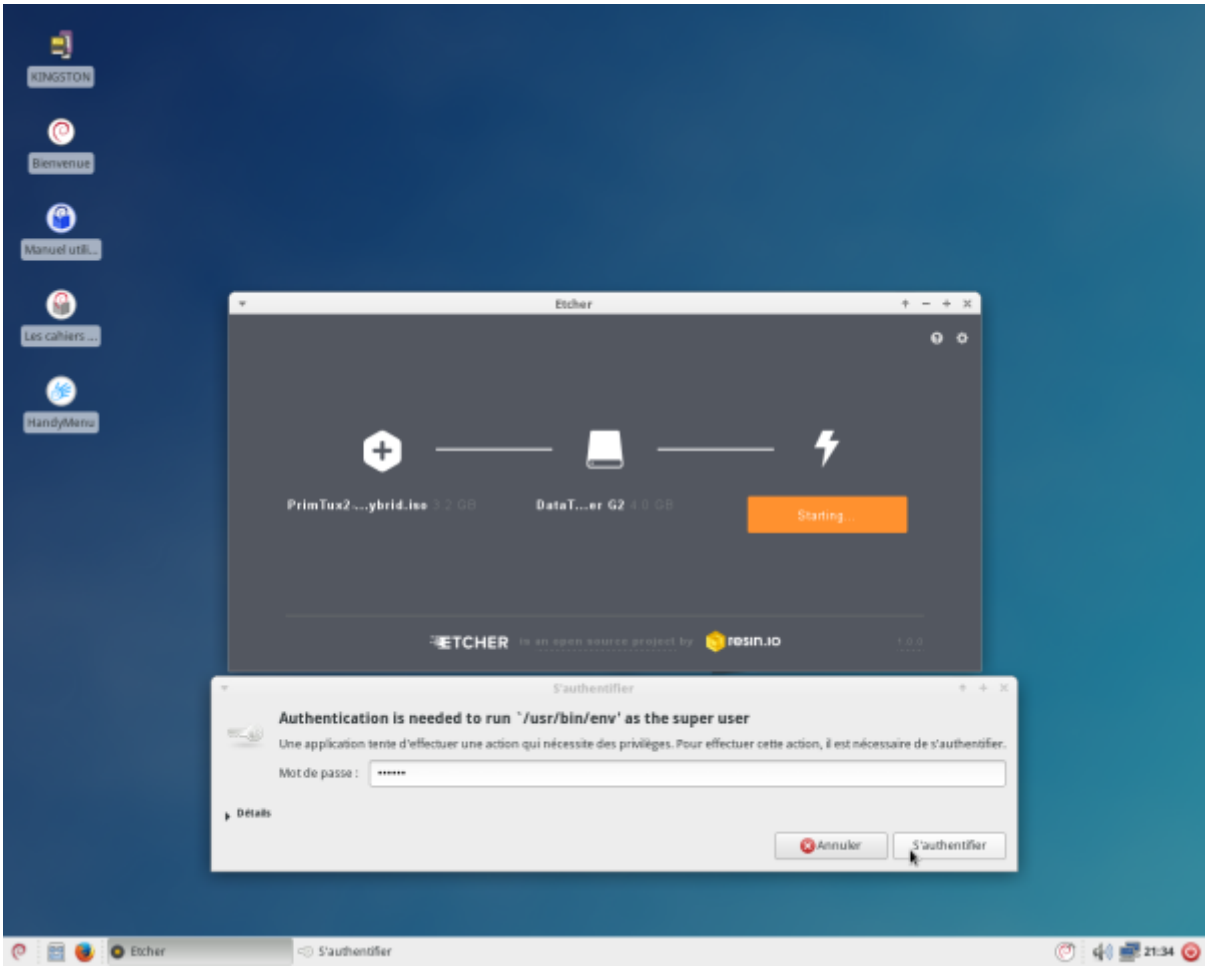

La copie commence

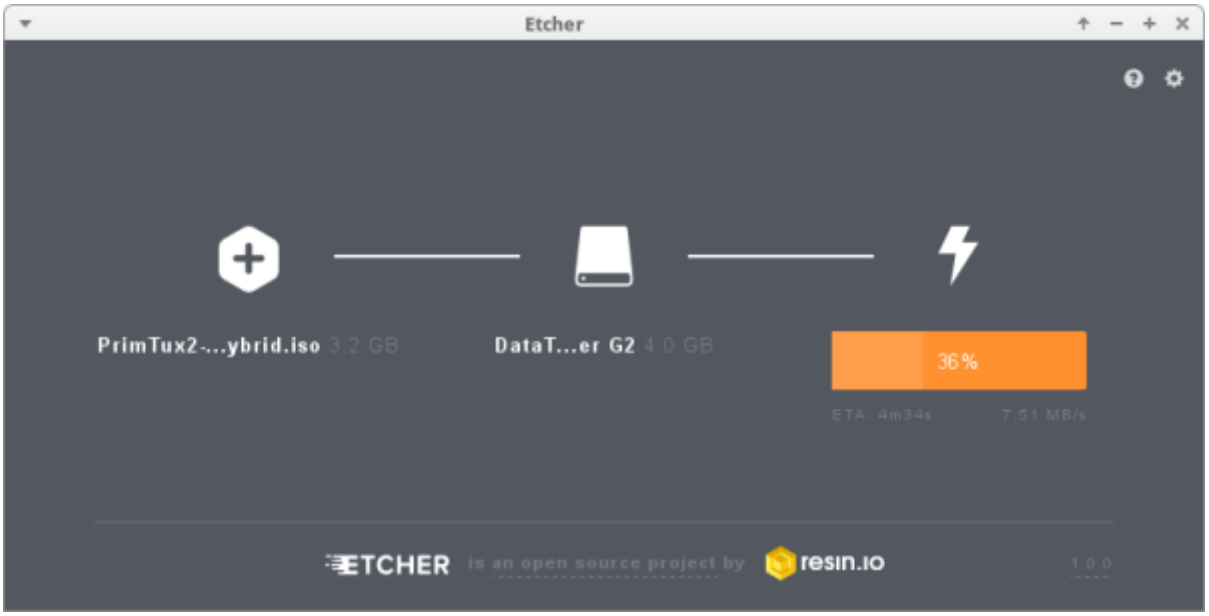

Vérification

Fin de la vérification

Paramètres

Dans les paramètres, le démontage du support à la fin de la gravure, est coché.

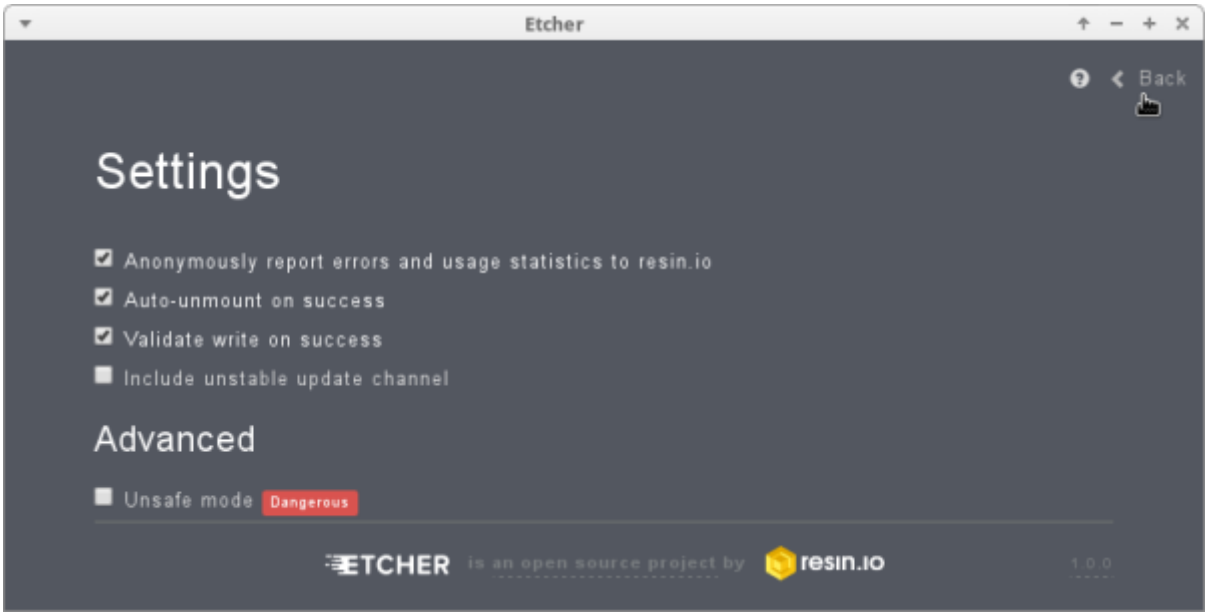

From:
https://wikiwiki.primtux.fr/ - **PrimTux - Wiki**

Permanent link:
https://wikiwiki.primtux.fr/doku.php/etcher

Last update: **2022/10/04 17:49**