Installer des applications

Installer un paquet en passant par le gestionnaire de logiciels

C'est la méthode la plus simple: démarrez le “Gestionnaire de logiciels”:

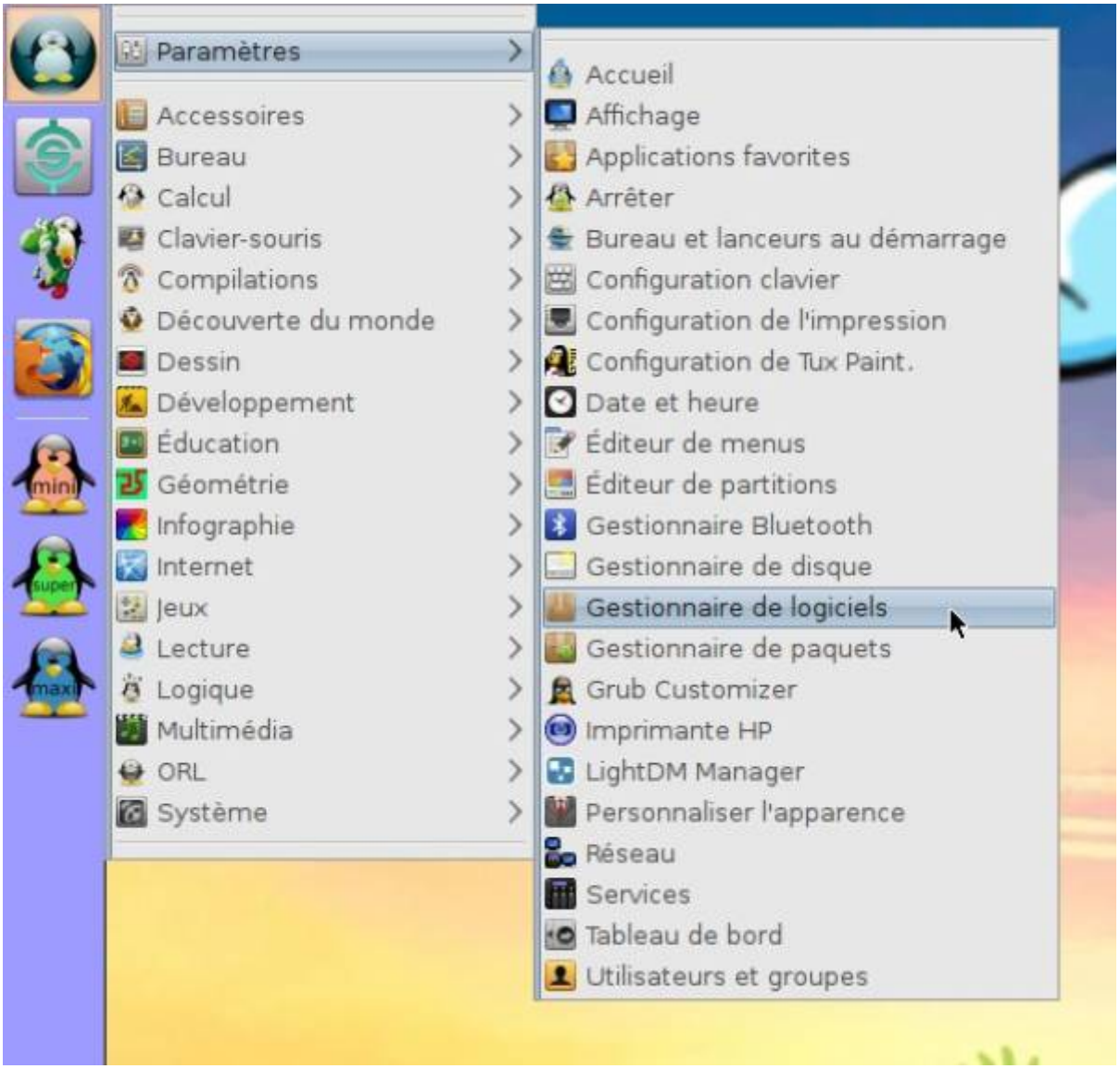

Vous pouvez installer une nouvelle application en naviguant par catégorie (les applications déjà installées apparaissent avec un astérisque vert):

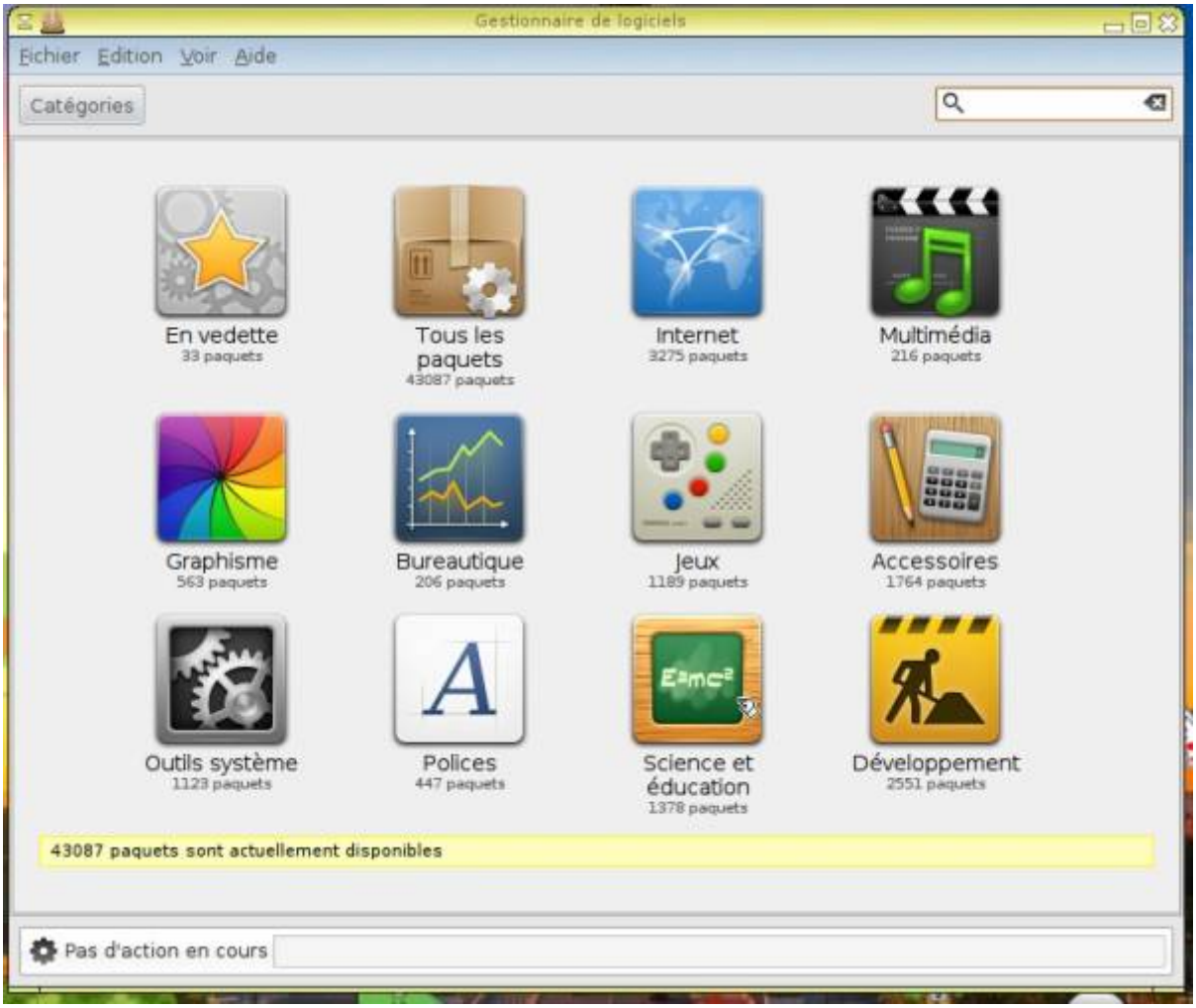

ou en recherchant un nom précis (les applications déjà installées apparaissent avec un astérisque vert):

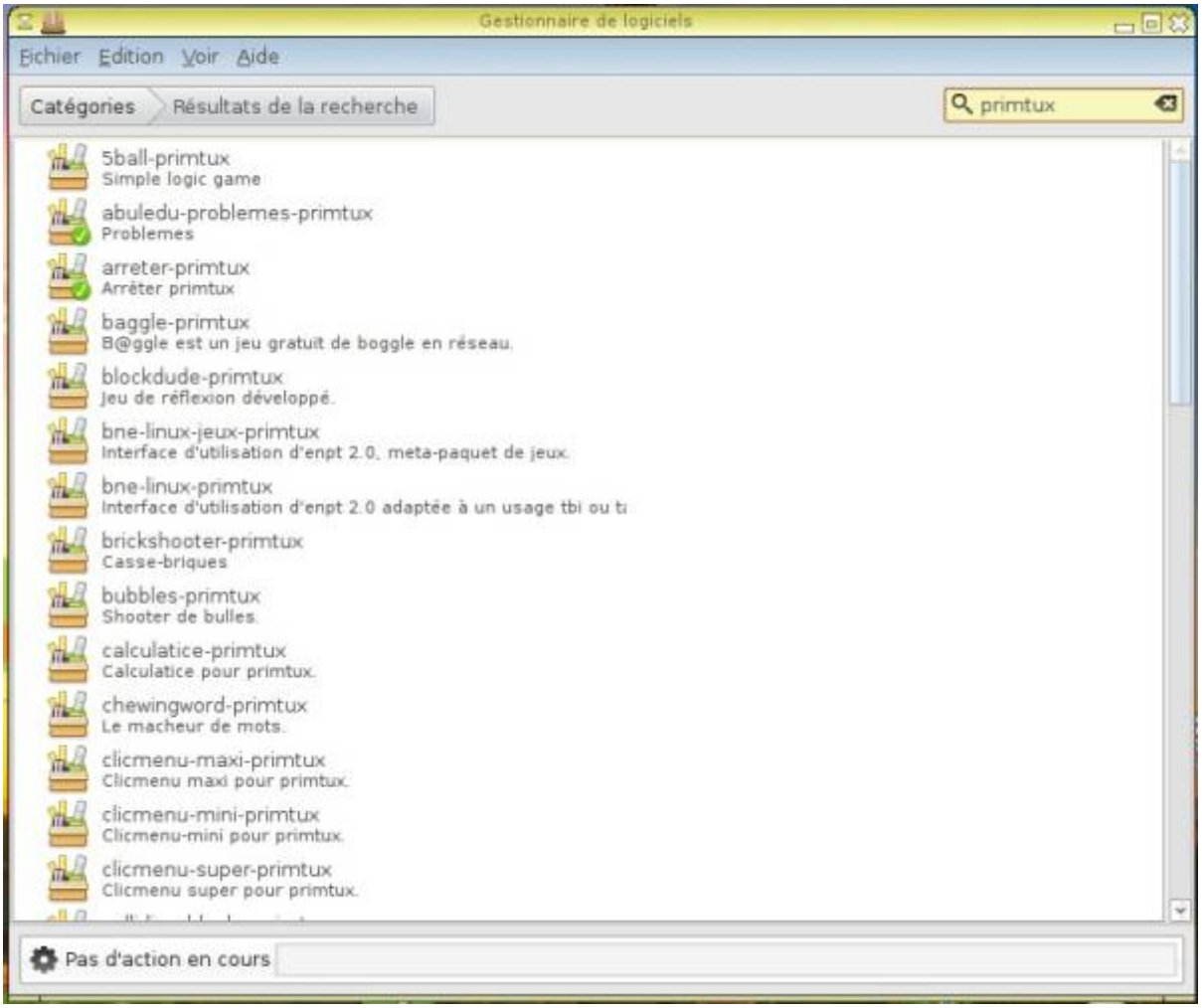

Une fois votre application trouvée, **double-cliquez** sur son nom:

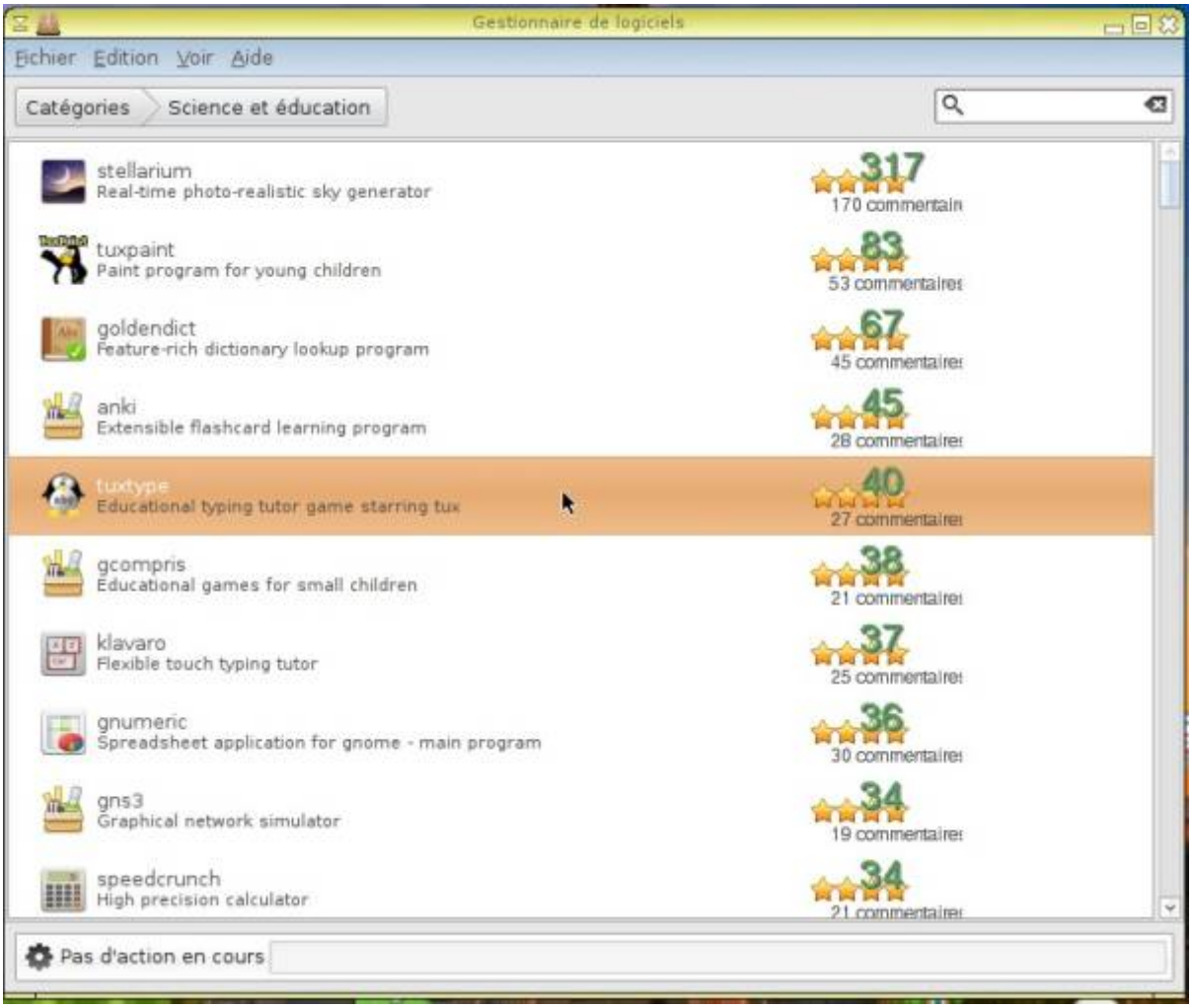

Puis cliquez sur “Installer”:

La démarche est la même mais avec “Supprimer” pour désinstaller une application:

From:
https://wikiwiki.primtux.fr/ - **PrimTux - Wiki**

Permanent link:
https://wikiwiki.primtux.fr/doku.php/guidedvp:installer_applications?rev=1458254259

Last update: **2022/10/04 17:51**