# Configurer les HandyMenus de PrimTux

HandyMenu de PrimTux2

HandyMenus de PrimTux3

---

Attention, pour modifier à nouveau le HandyMenu après une manipulation de la configuration, il faut le fermer puis le redémarrer.

---

## En session administrateur

En session administrateur, **choisissez le HandyMenu que vous voulez configurer (Mini, Super ou Maxi).**

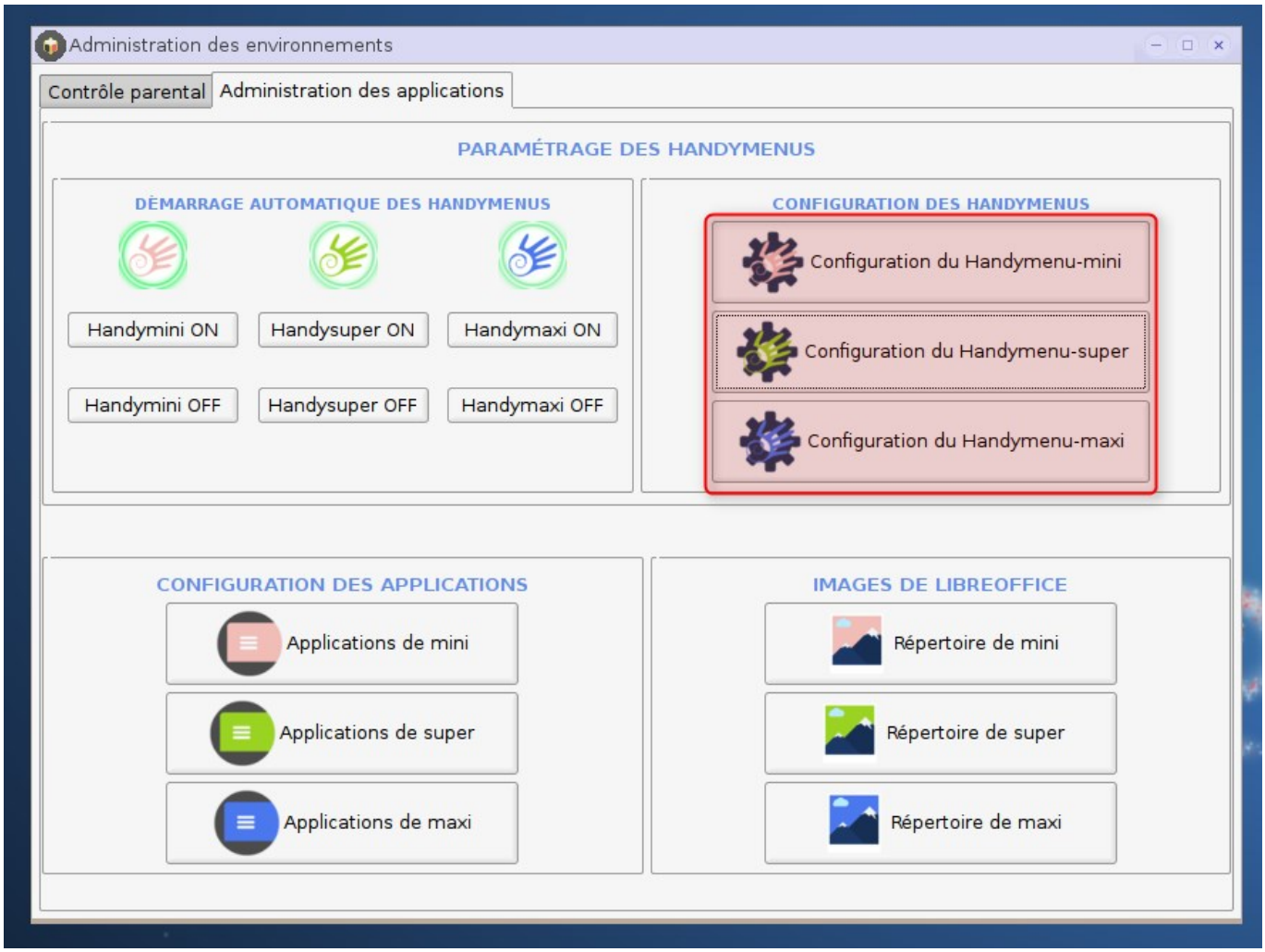

Saisissez le mot de passe Admin :

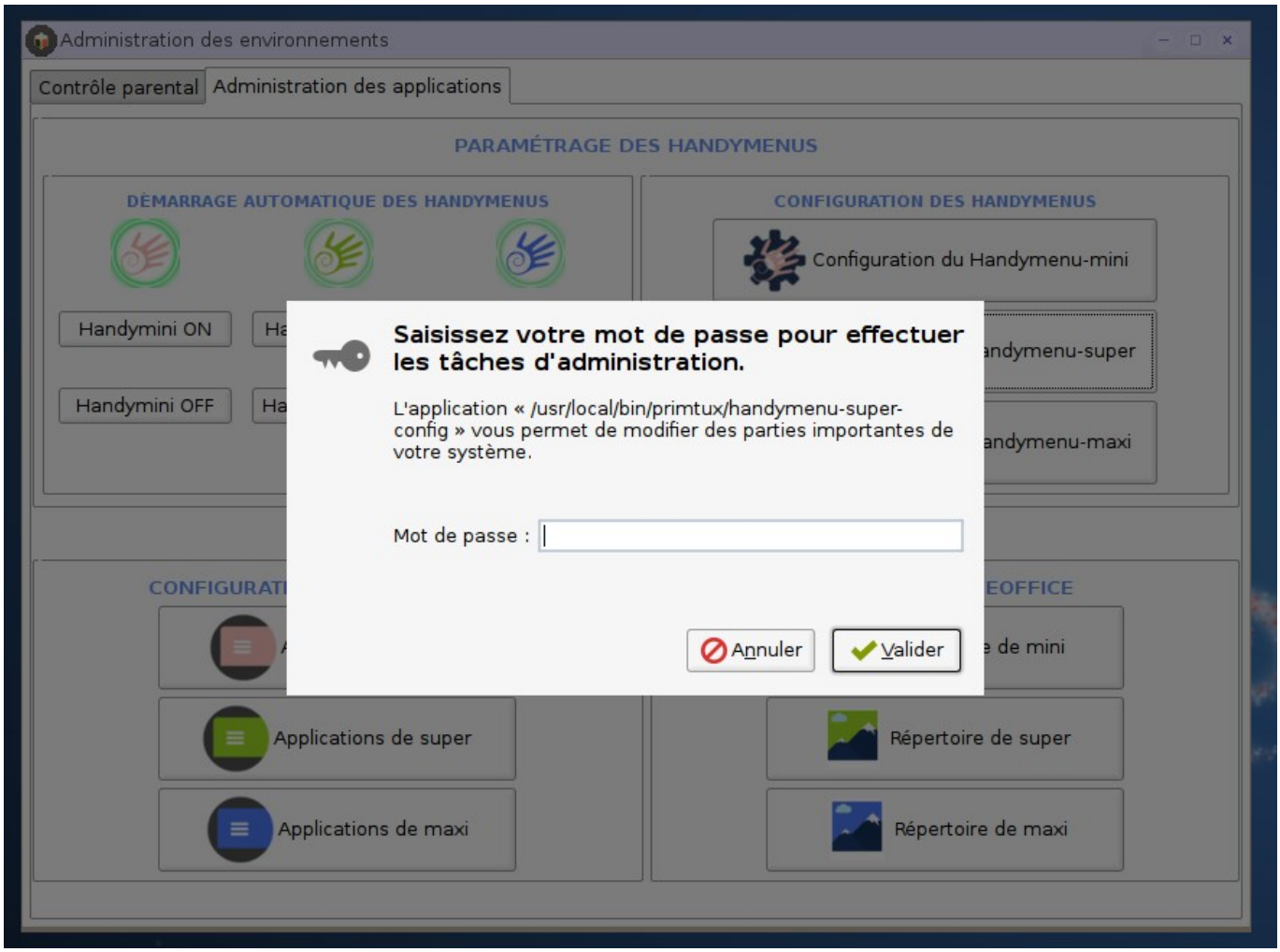


## Ajouter une application

La fenêtre suivante apparaît :

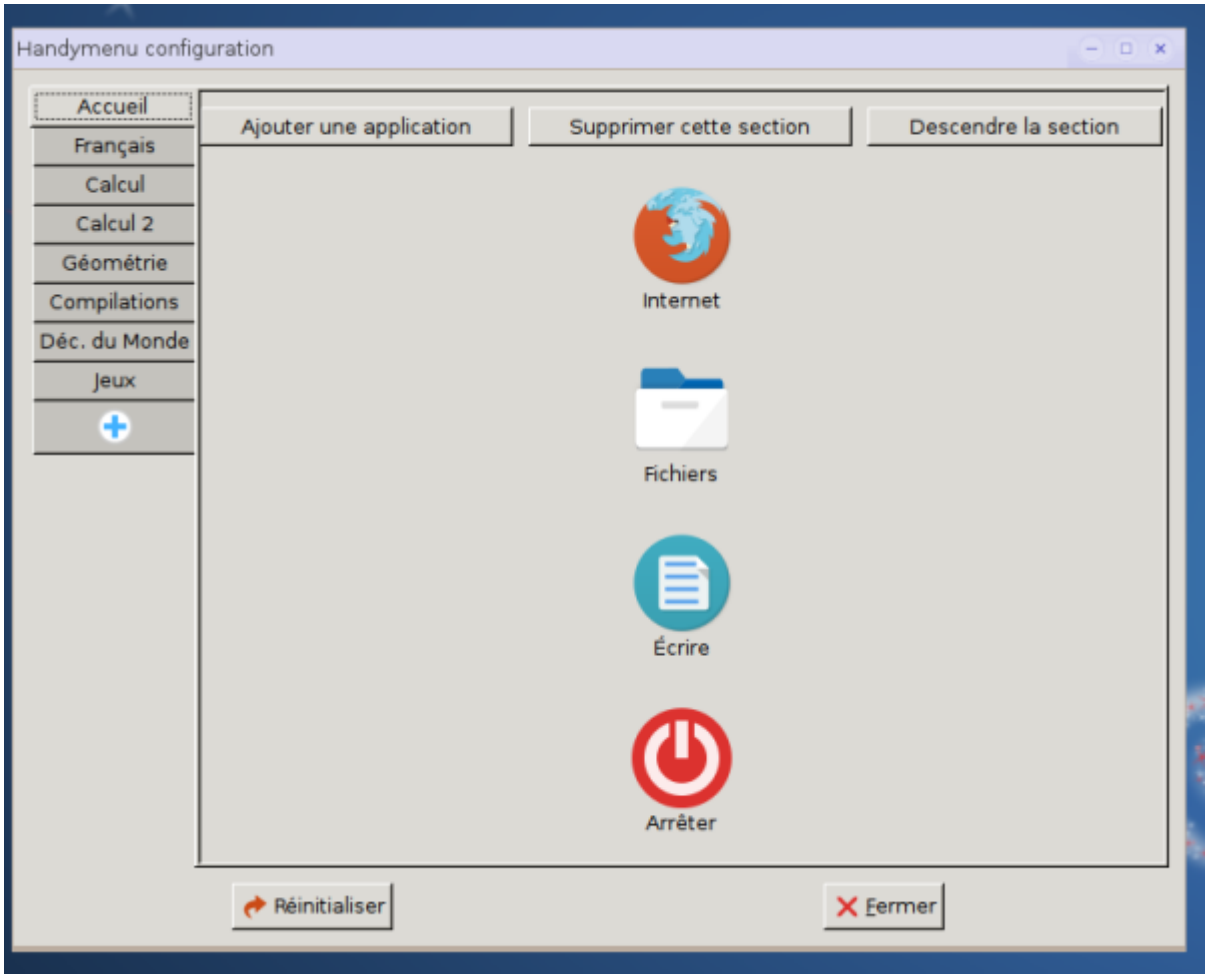


Sélectionnez l'onglet où vous souhaitez rajouter une application :

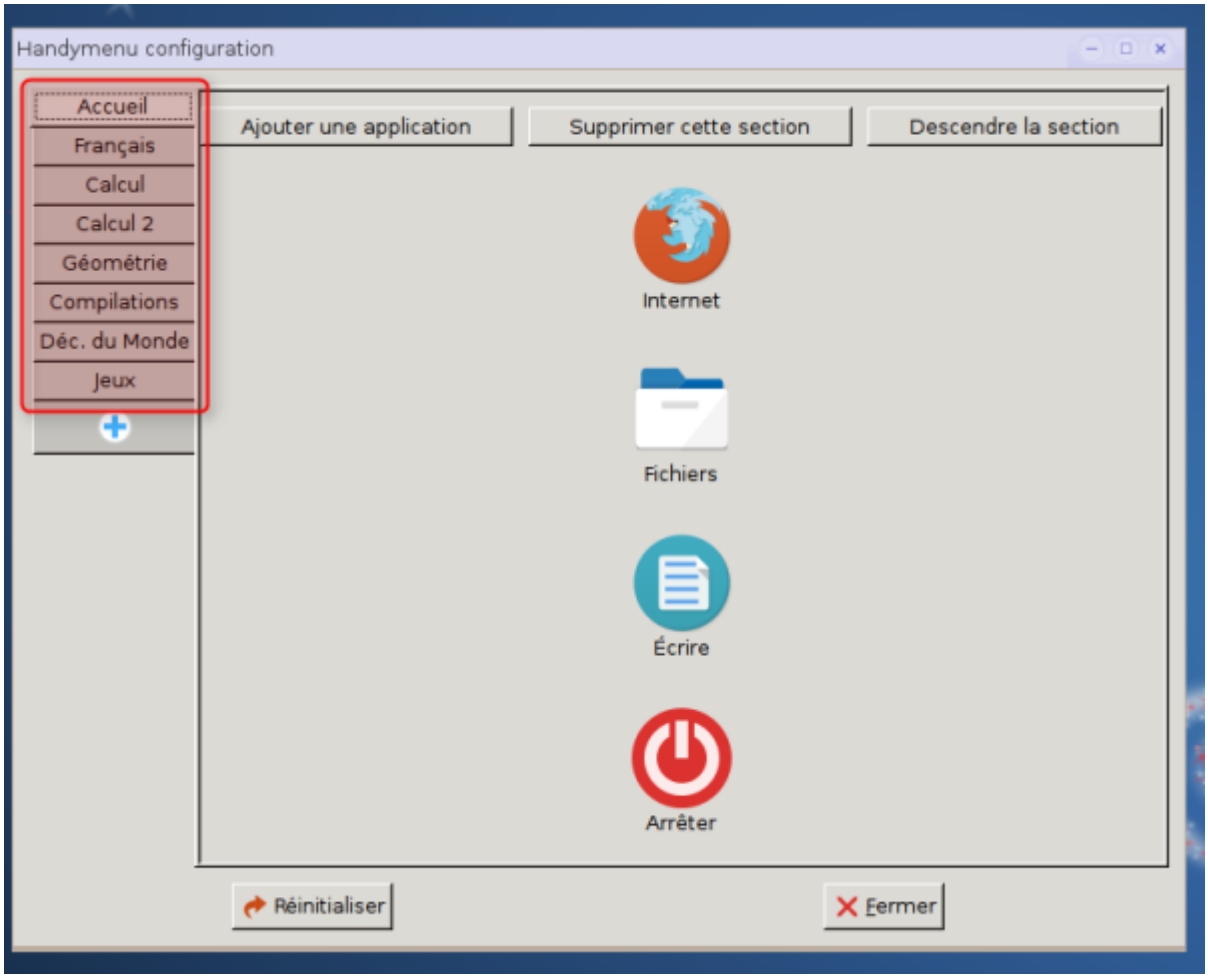


Cliquez sur la commande “Ajouter une application ” :

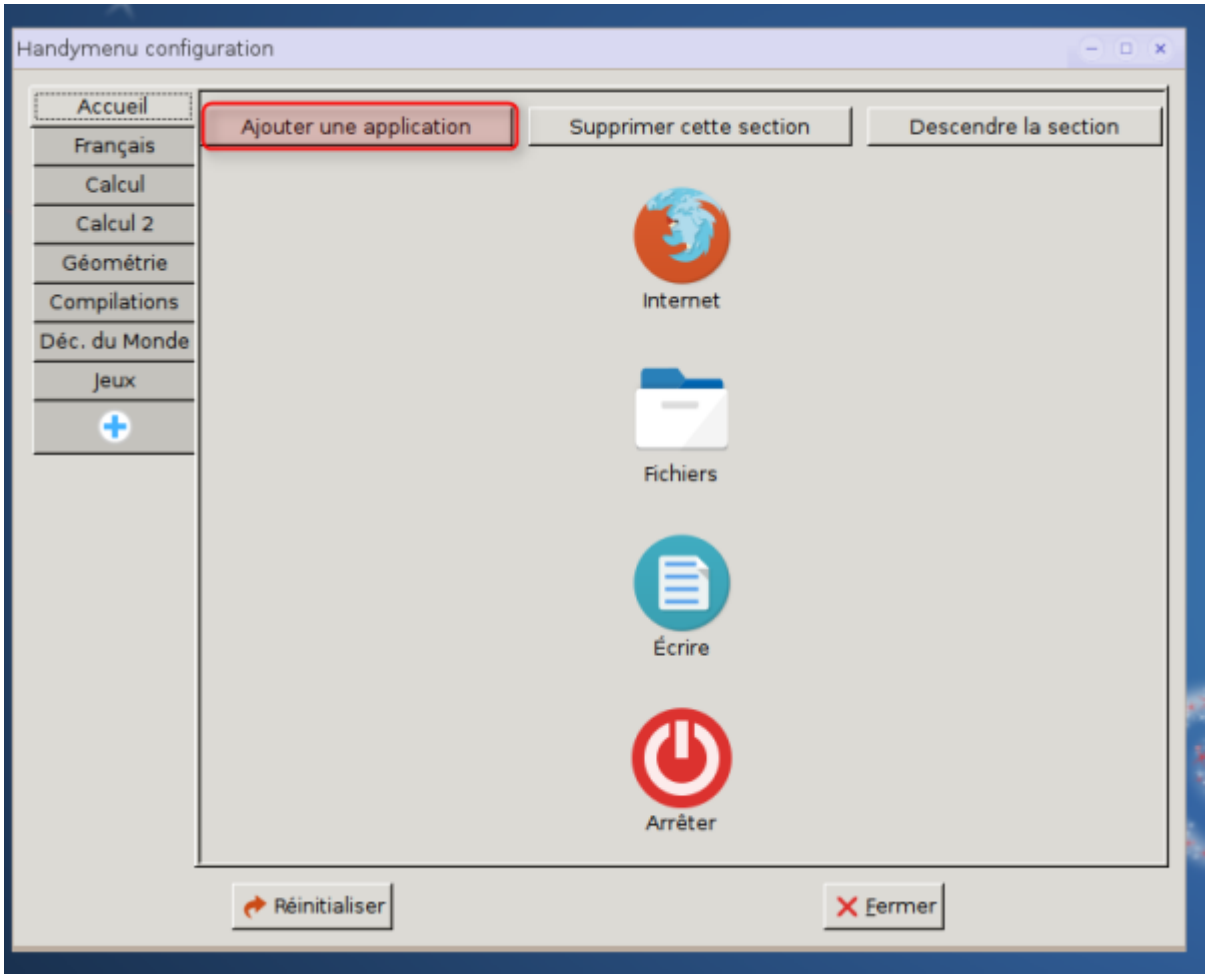


La fenêtre suivante apparaît sur votre écran :

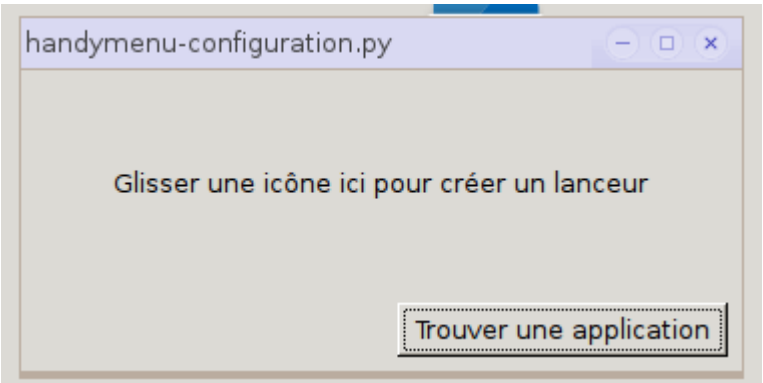


Choisissez l'application que vous voulez installer dans le menu, et faites la glisser sur la fenêtre où est écrit “Glisser une icône ici pour créer un lanceur” :

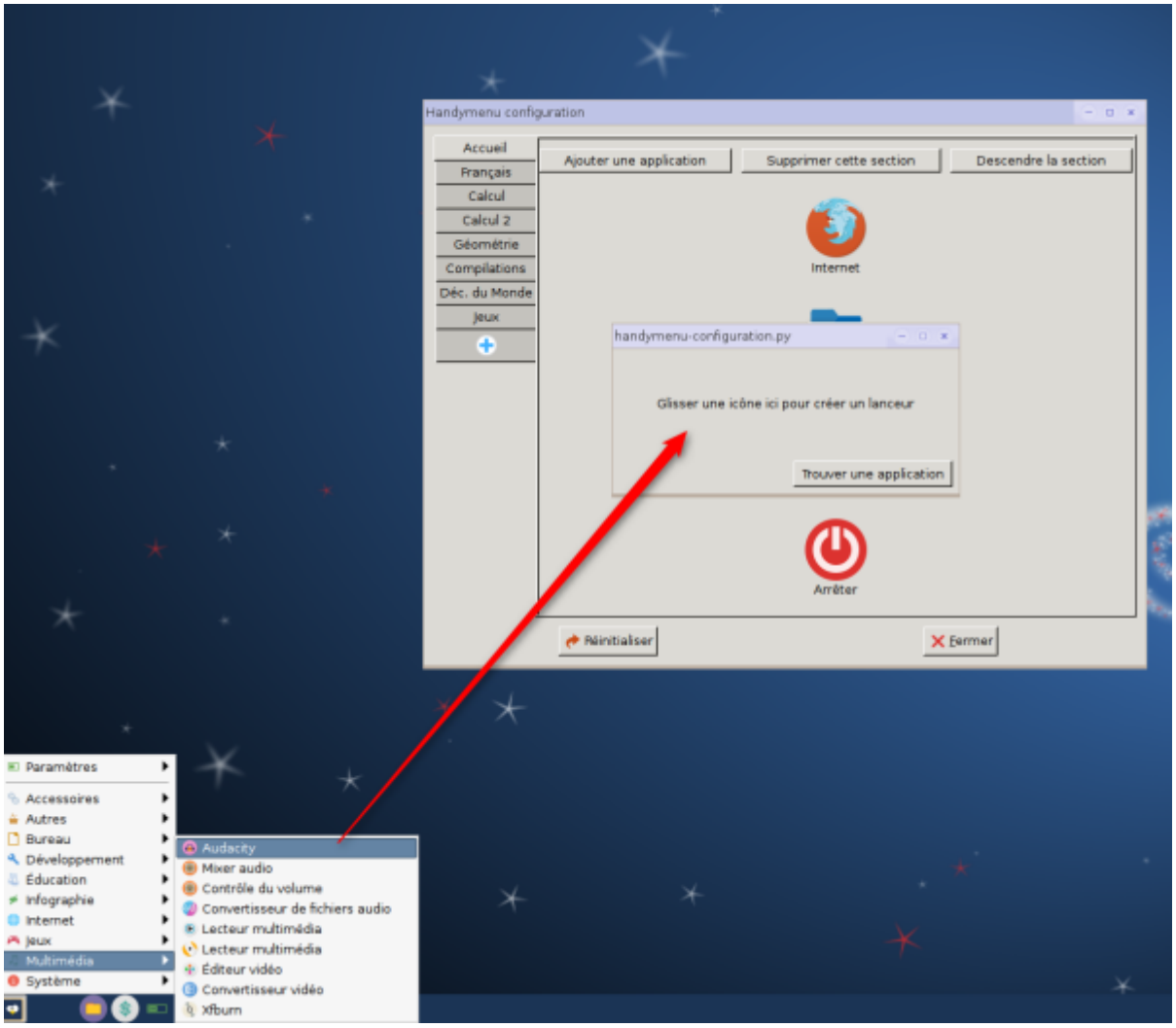


L'application apparaît dans la fenêtre de configuration et dans le HandyMenu :

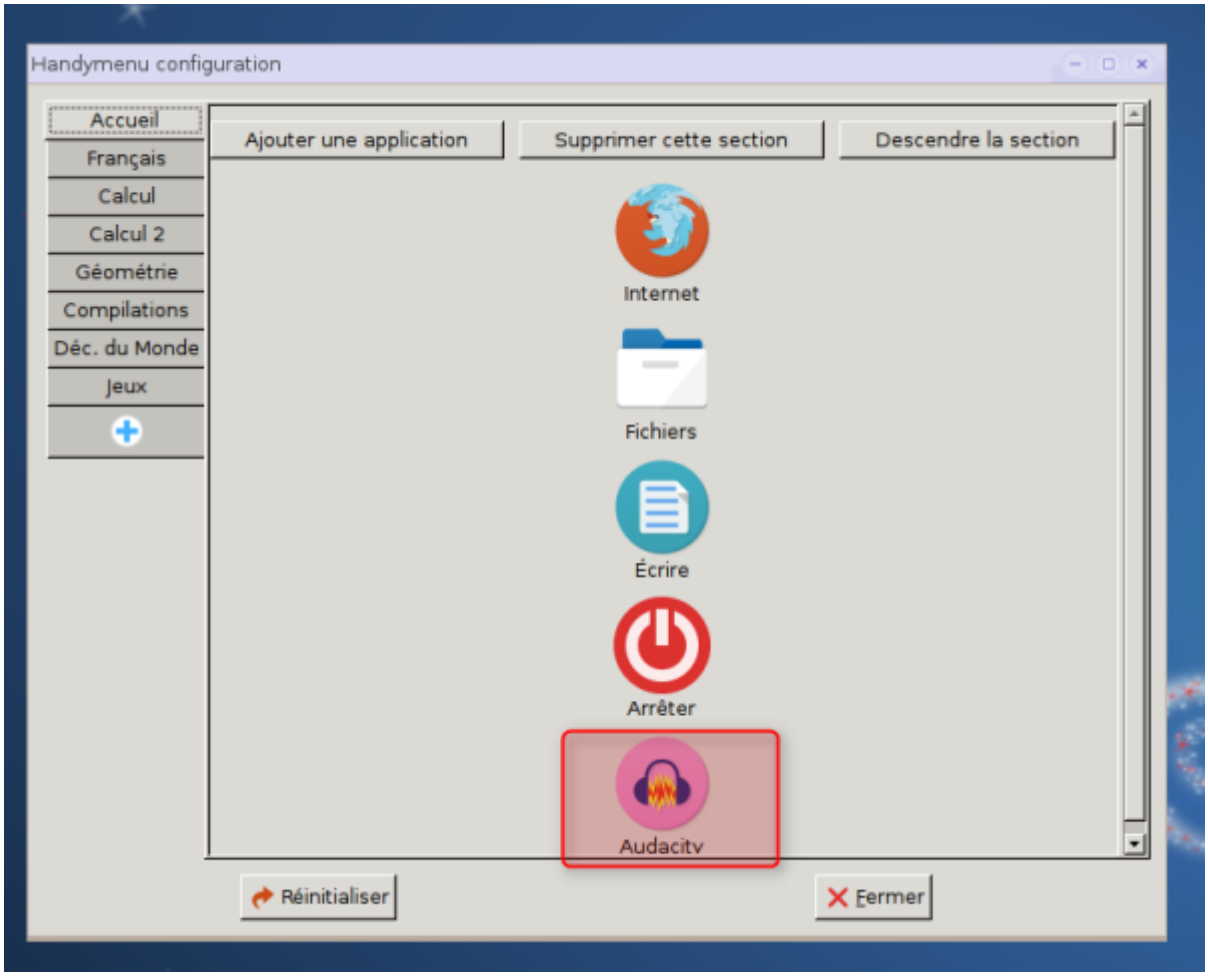


Au cas où le glisser-déposer via le menu ne fonctionne pas, il existe une alternative.

### Alternative

Cliquez sur “Trouver une application”, une fenêtre contenant le répertoire des raccourcis va apparaître :

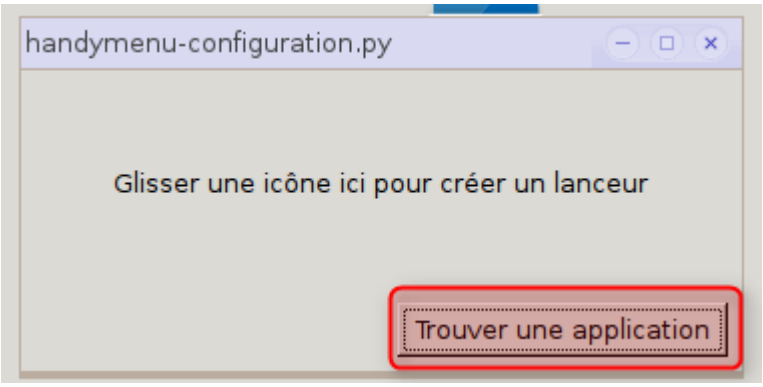


La fenêtre suivante apparaît sur votre écran :

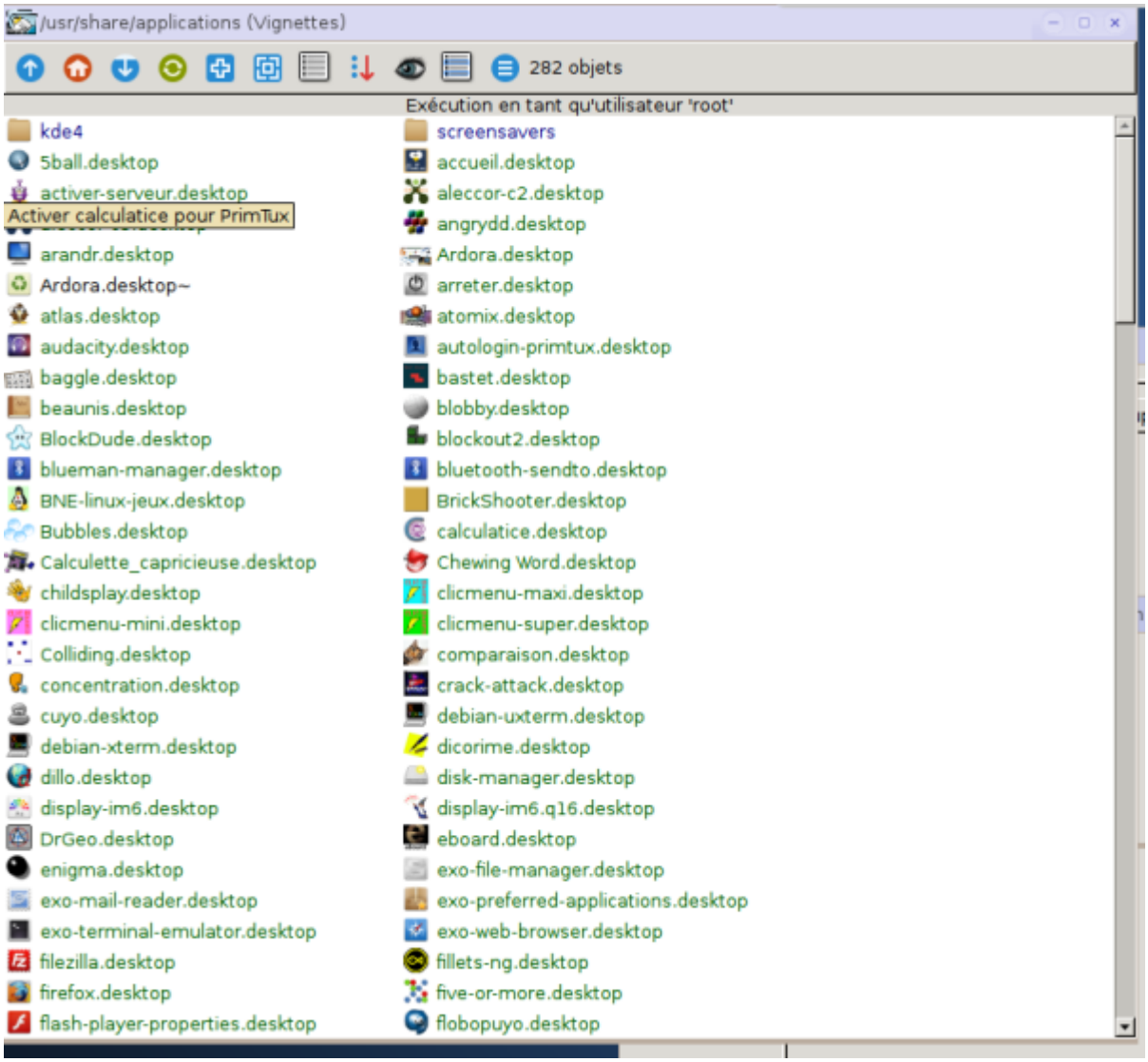


Choisissez l'application que vous voulez installer dans le menu, et faites la glisser sur la fenêtre où est écrit “Glisser une icône ici pour créer un lanceur” :

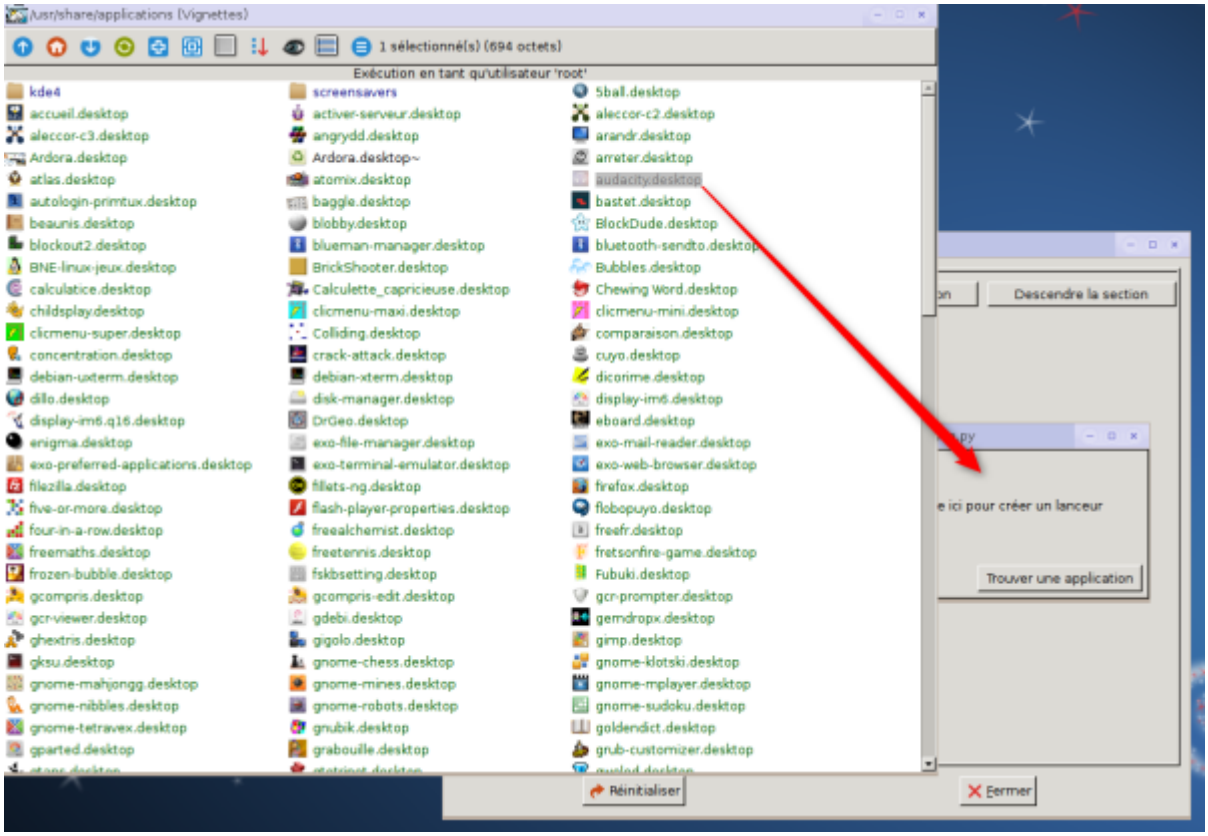


L'application apparaît dans la fenêtre de configuration et dans le HandyMenu:

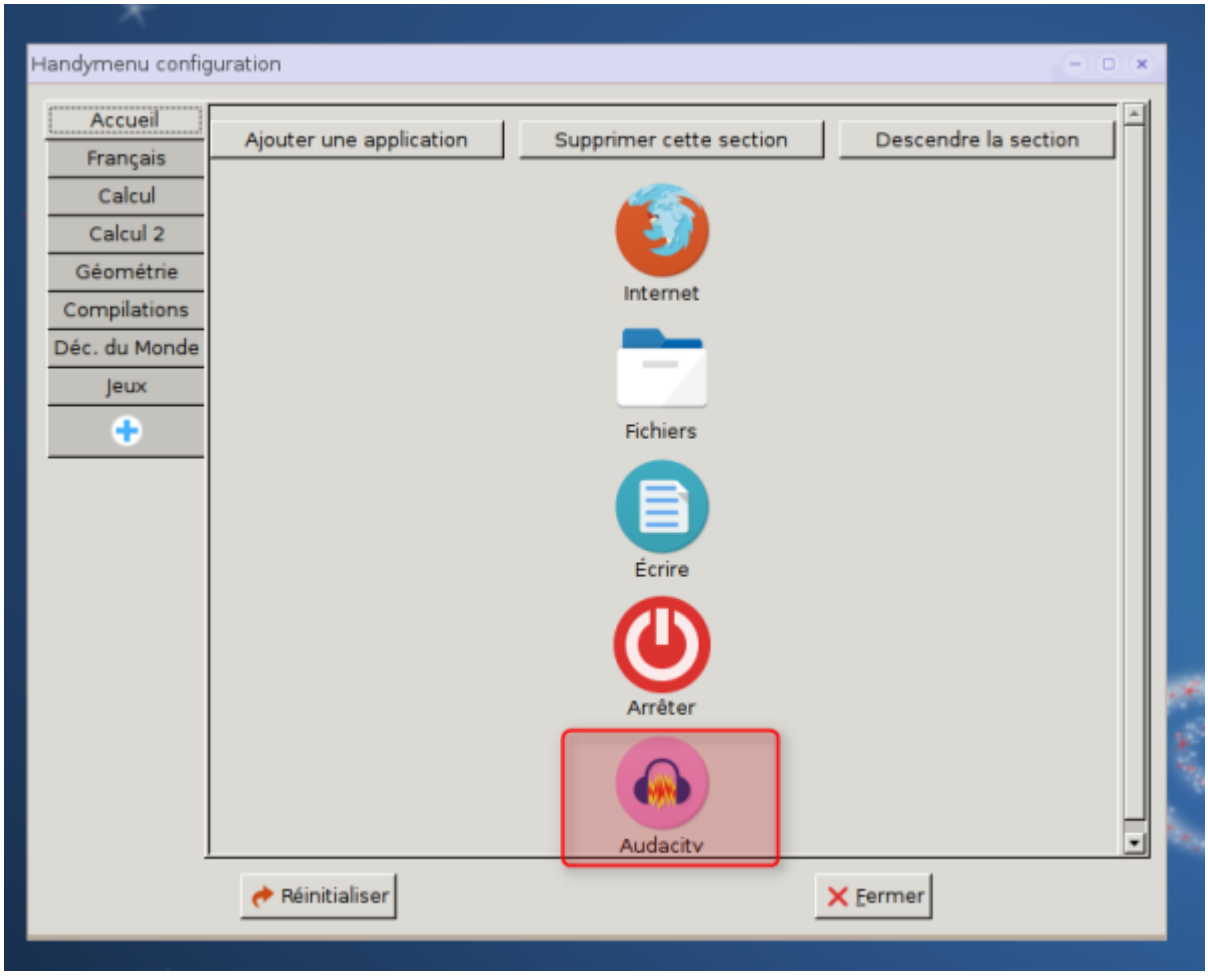


Au final, vous obtenez dans le HandyMenu :

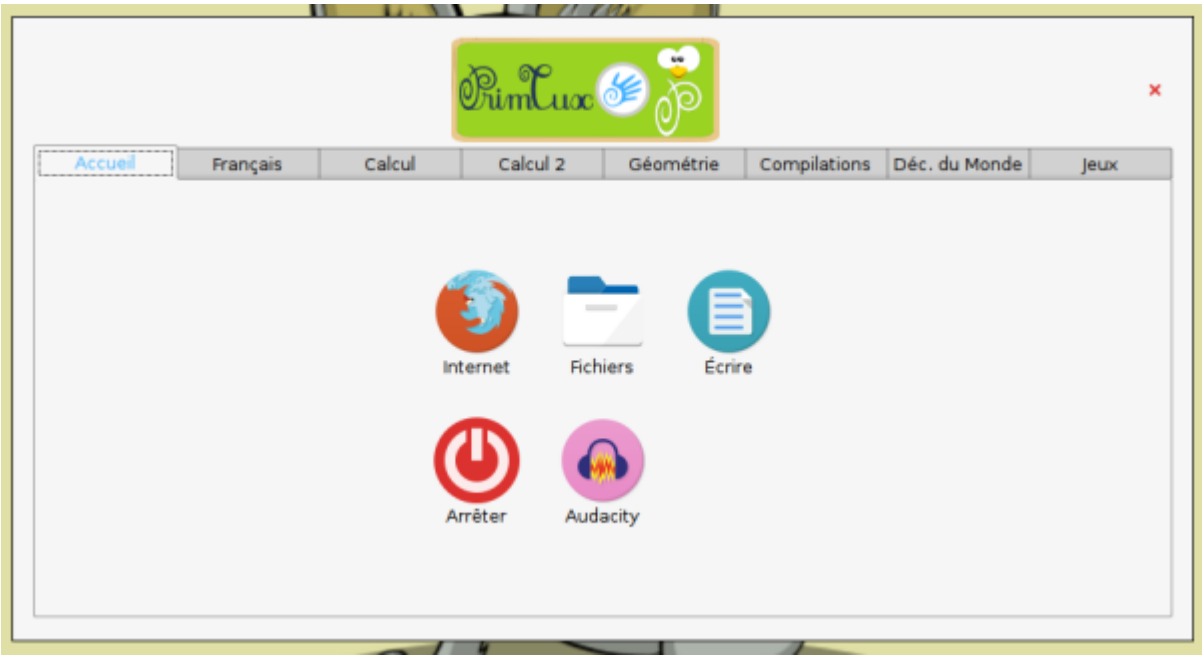


---

## Supprimer une application

Choisissez l'onglet dans lequel vous souhaitez supprimer une application :

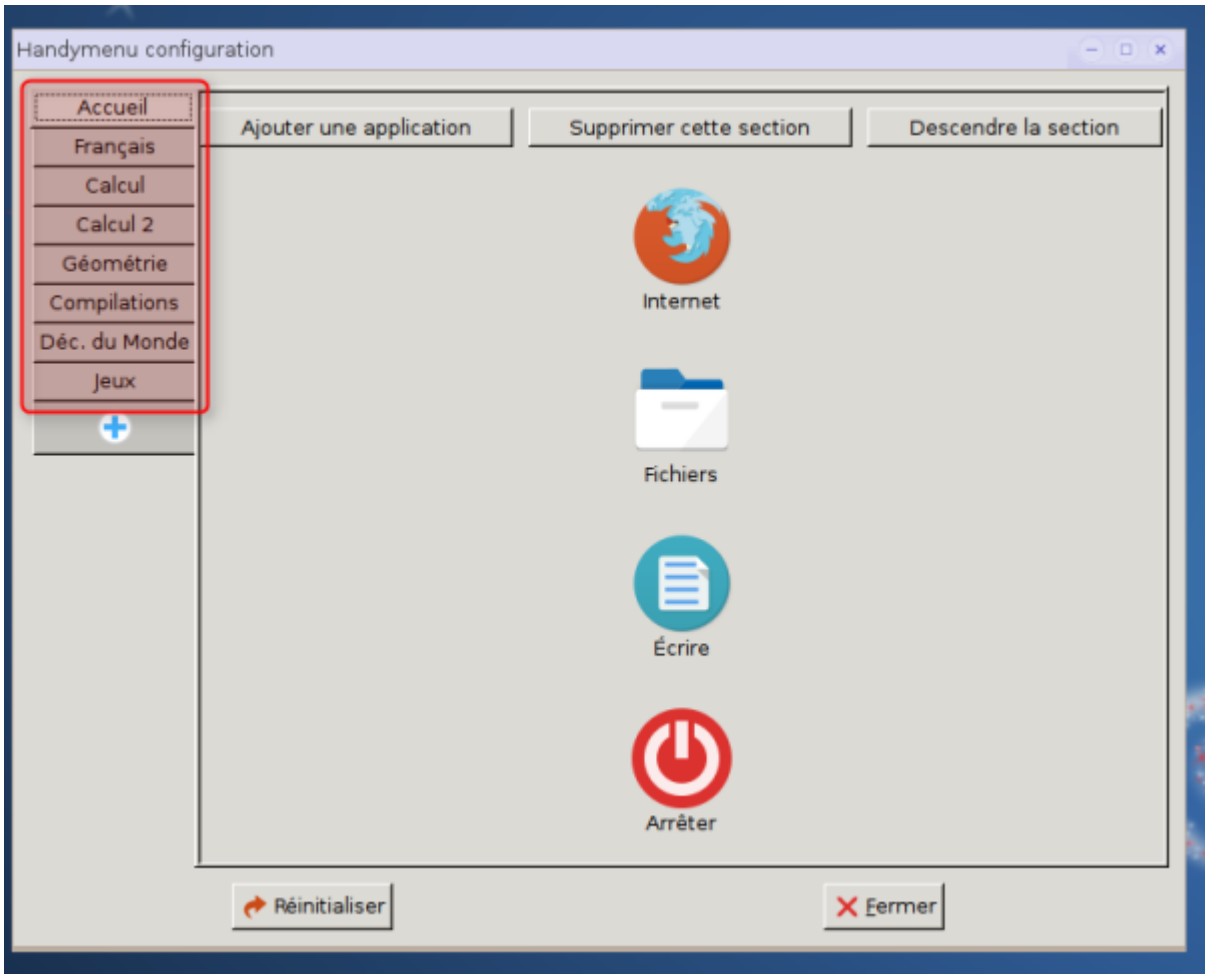

Cliquez sur l'application que l'on souhaite supprimer :

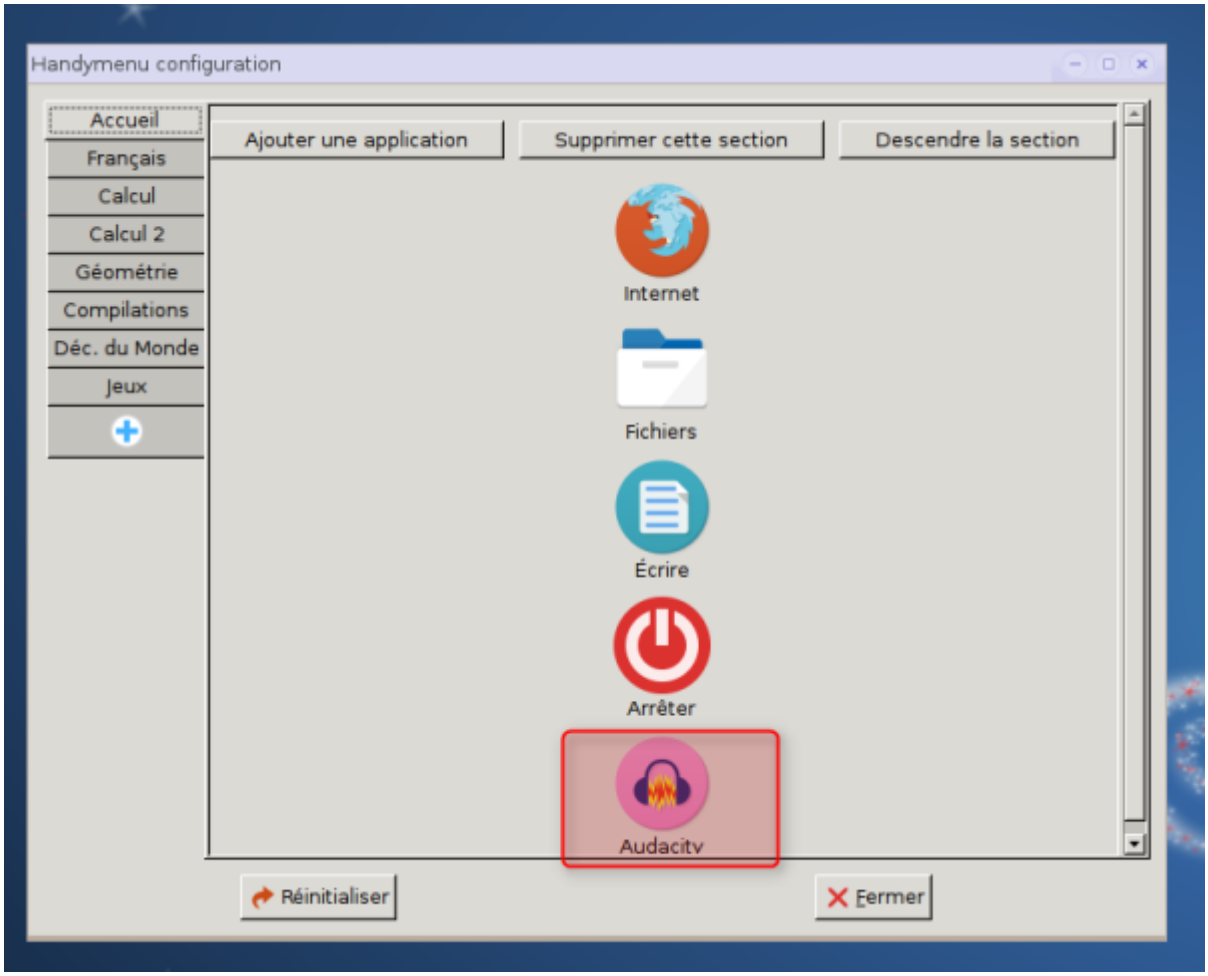


La fenêtre suivante apparaît :

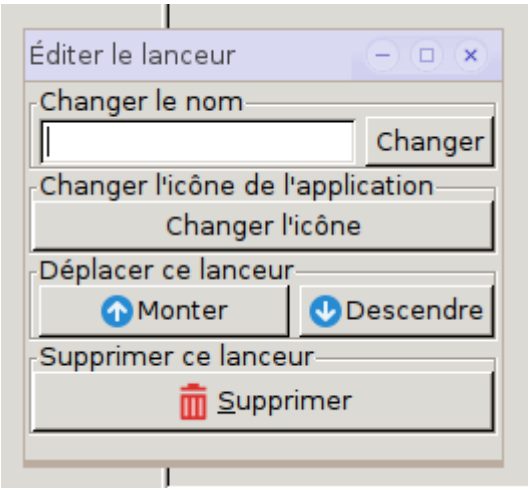


Cliquez sur “Supprimer” :

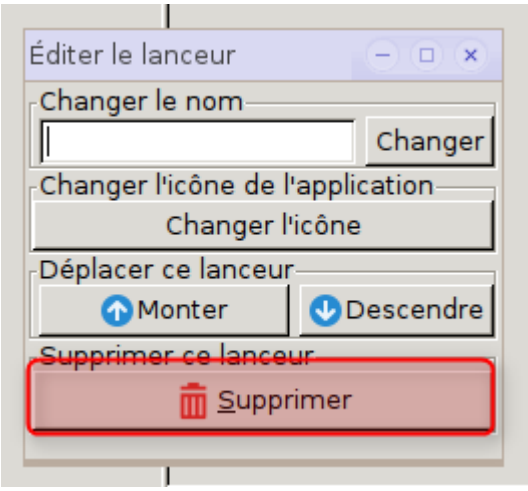


L'application a disparu :

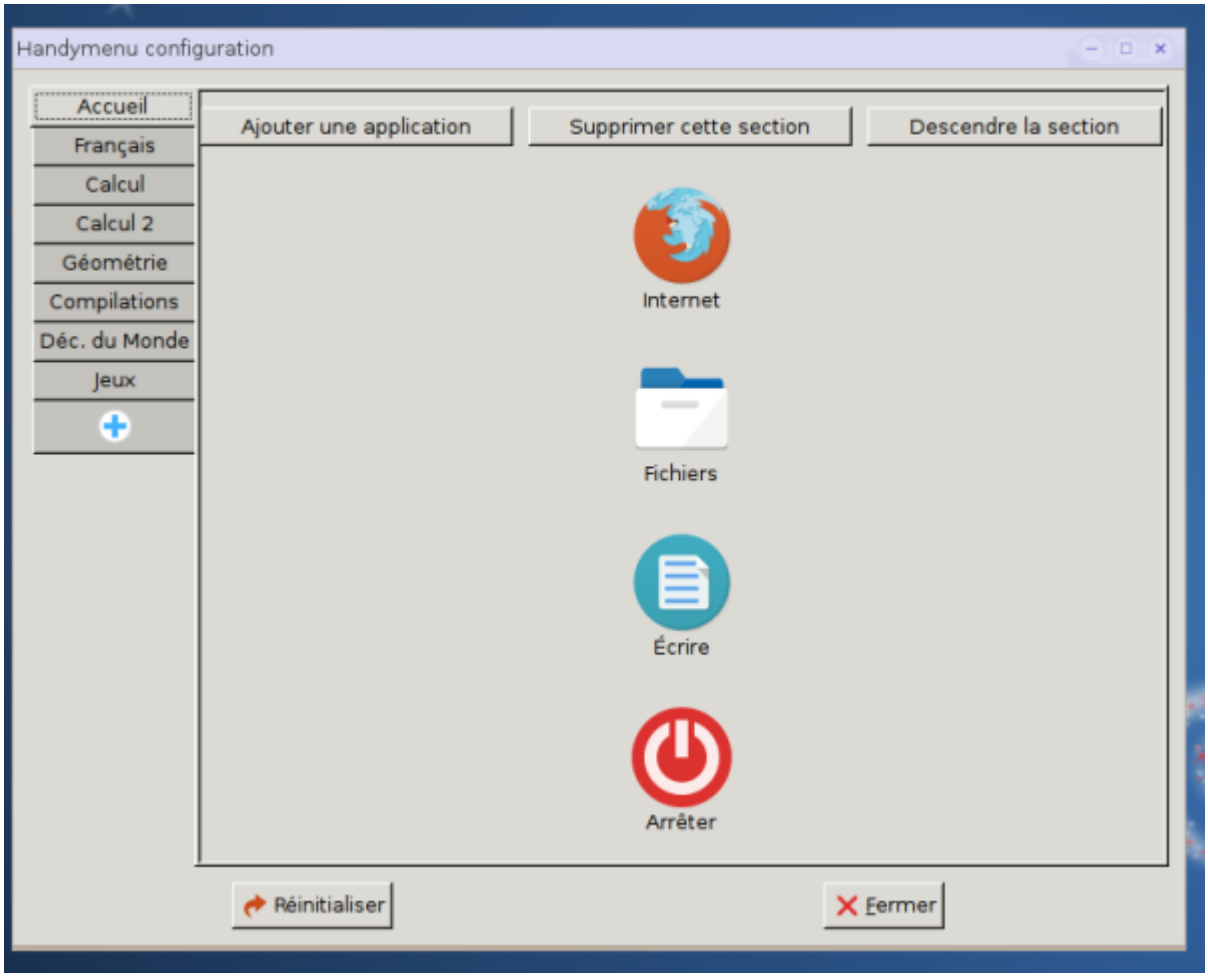


---

# Autres manipulations sur les applications

## Déplacer une application

Une fois l'application sélectionnée, dans la fenêtre qui apparaît, vous avez les commandes “Monter” et “Descendre” :

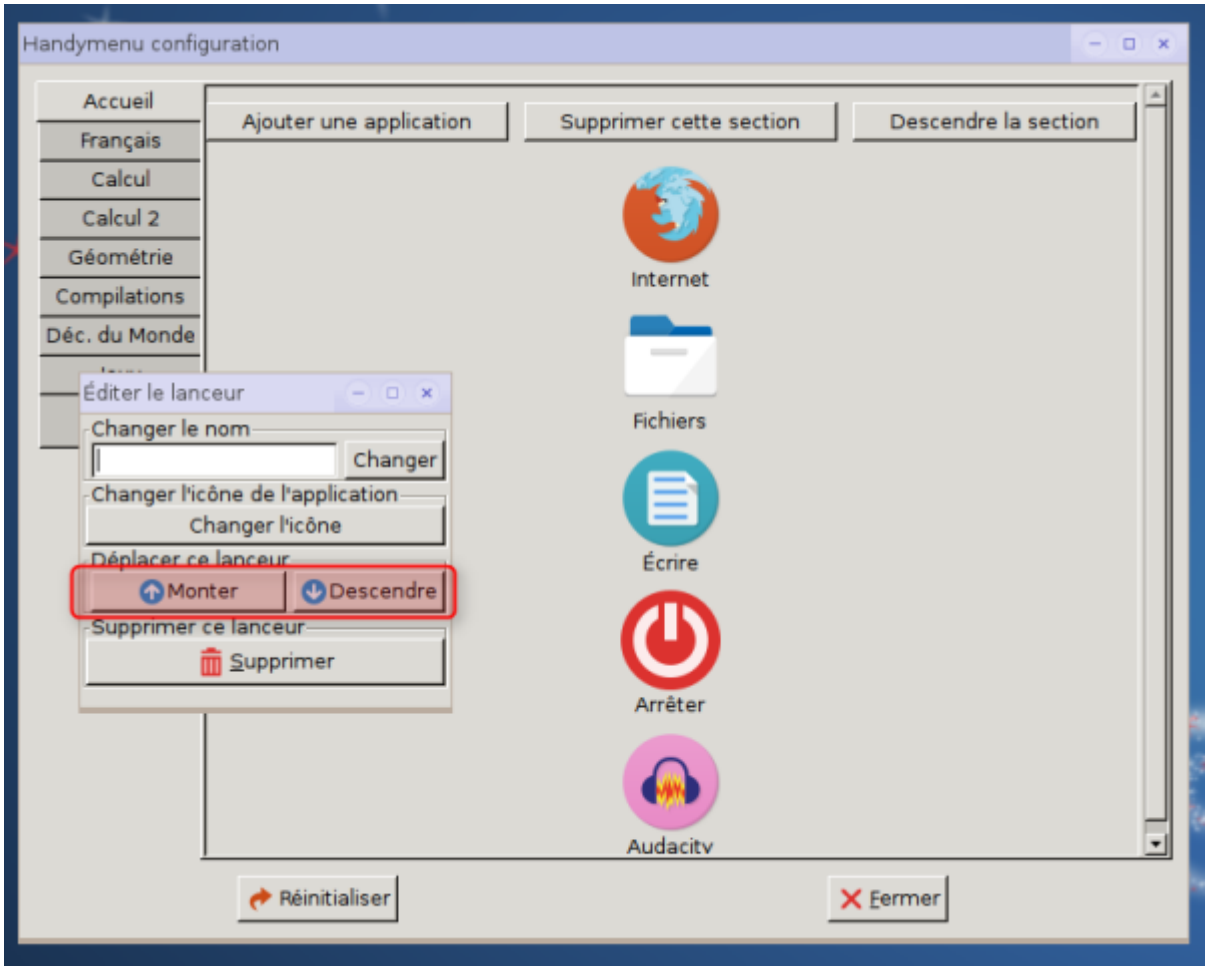


## Changer d'icône

Une fois l'application sélectionnée, dans la fenêtre qui apparaît, vous avez la commande “Changer l'icône” :

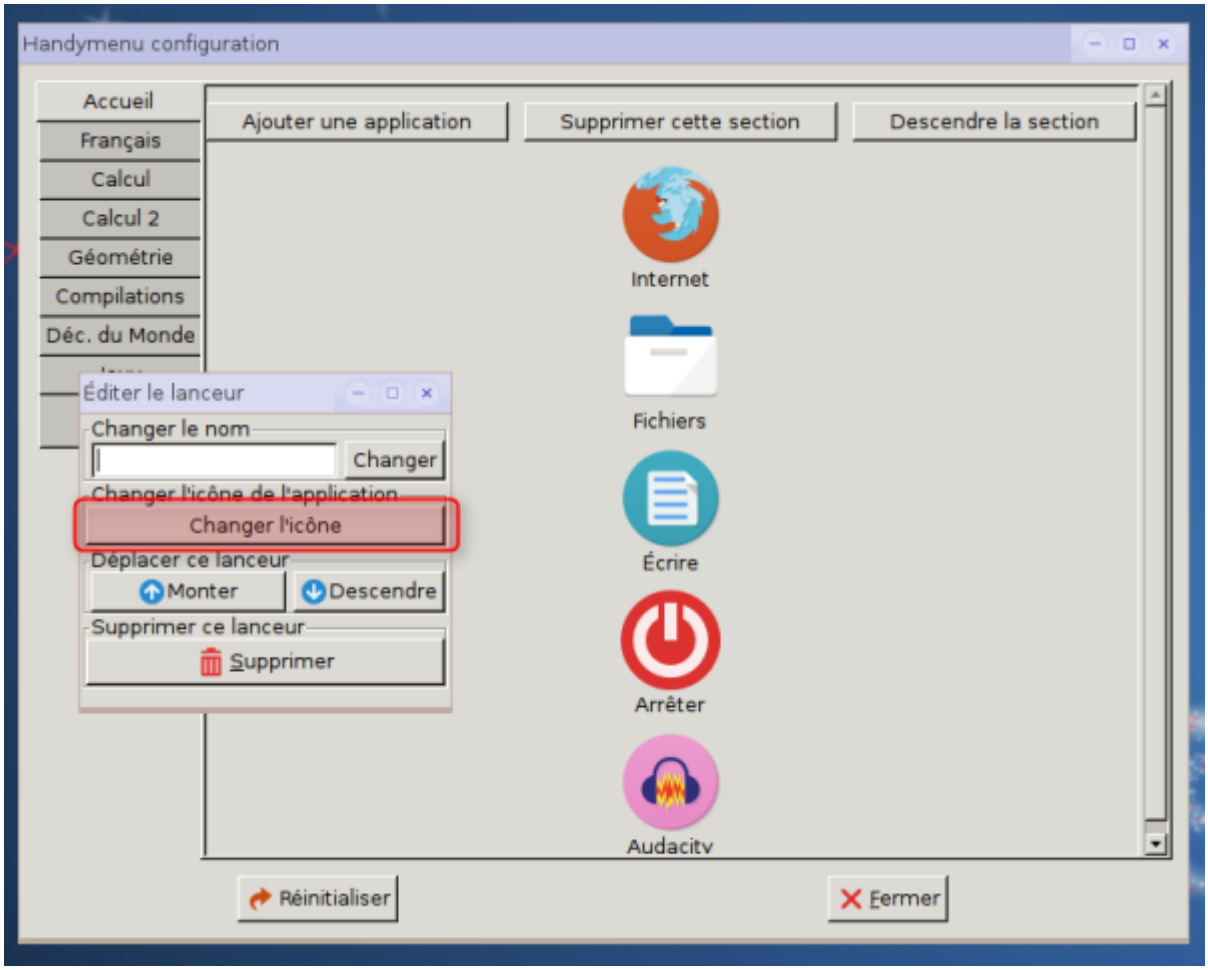


La fenêtre suivante apparaît, il vous suffit d'aller chercher votre icône.

Beaucoup d'entre-elles se trouvent dans /usr/share/pixmaps, celle de la course aux nombres est dans /usr/share/lacourseauxnombres/images.

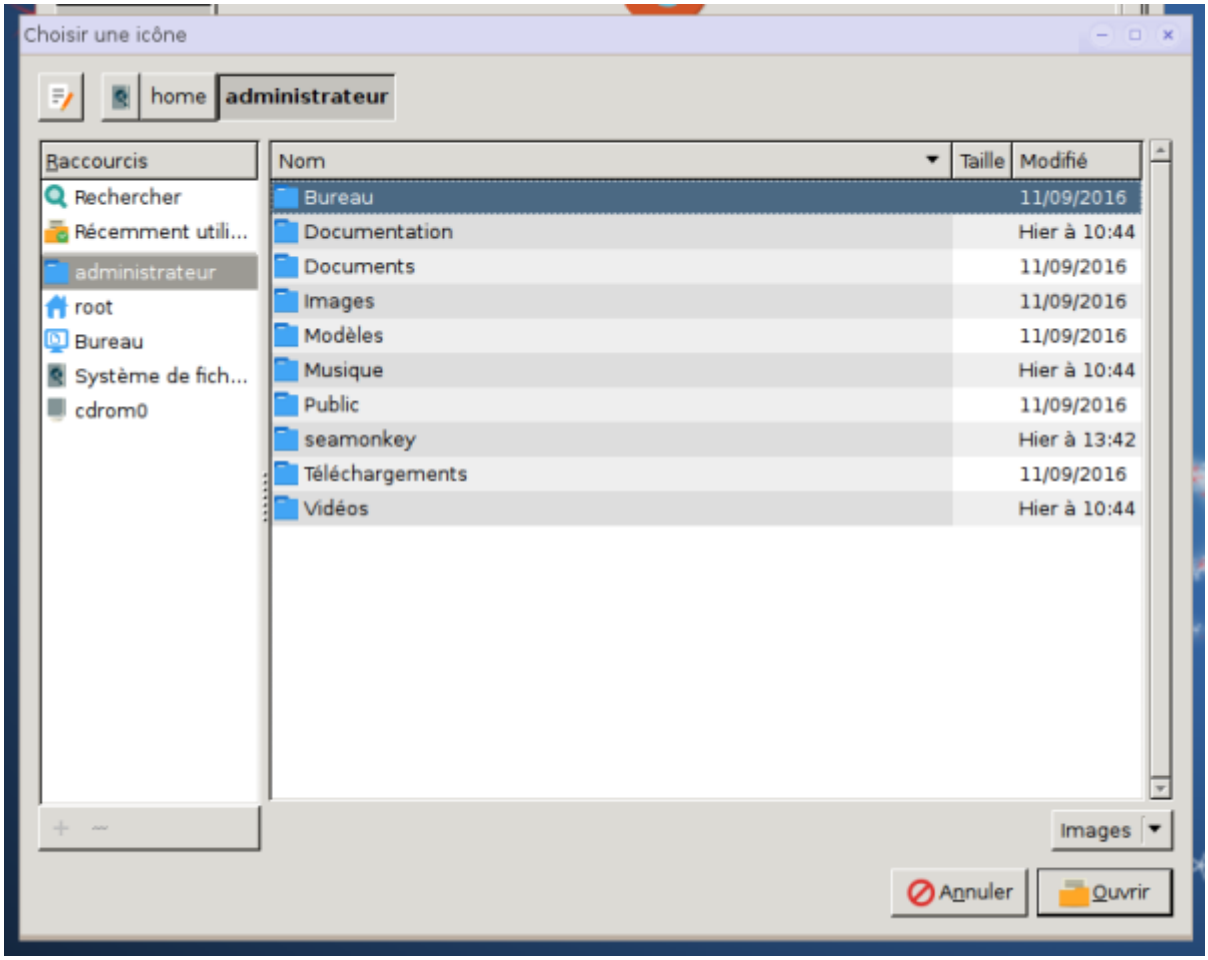


---

## Renommer une application

Une fois l'application sélectionnée, dans la fenêtre qui apparaît, vous avez le champ “Changer le nom”. Il vous suffira de saisir et de cliquer sur “Changer” :

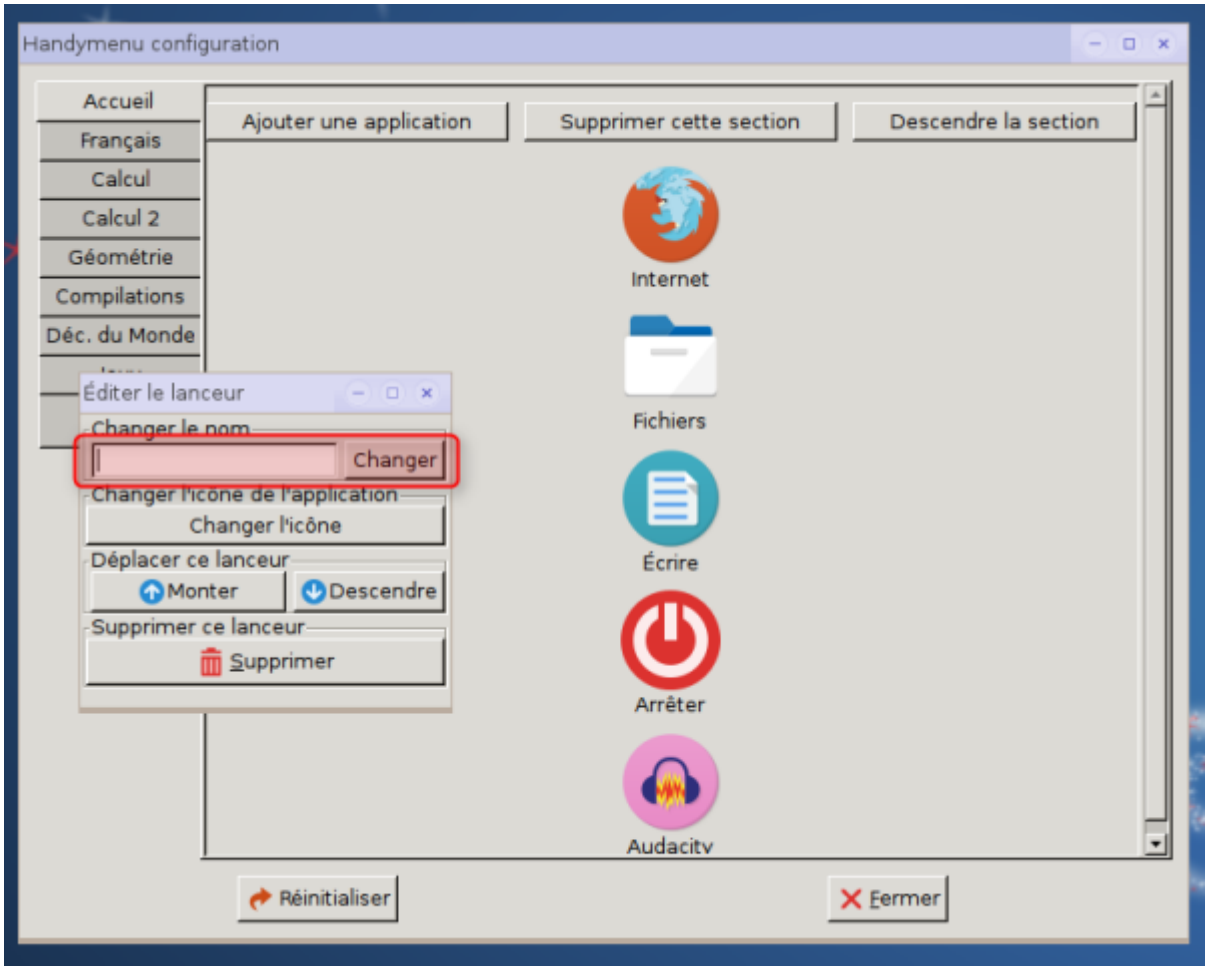


# Manipulations sur les sections

## Ajouter une section

Dans le HandyMenu, il faut cliquer sur le “+” :

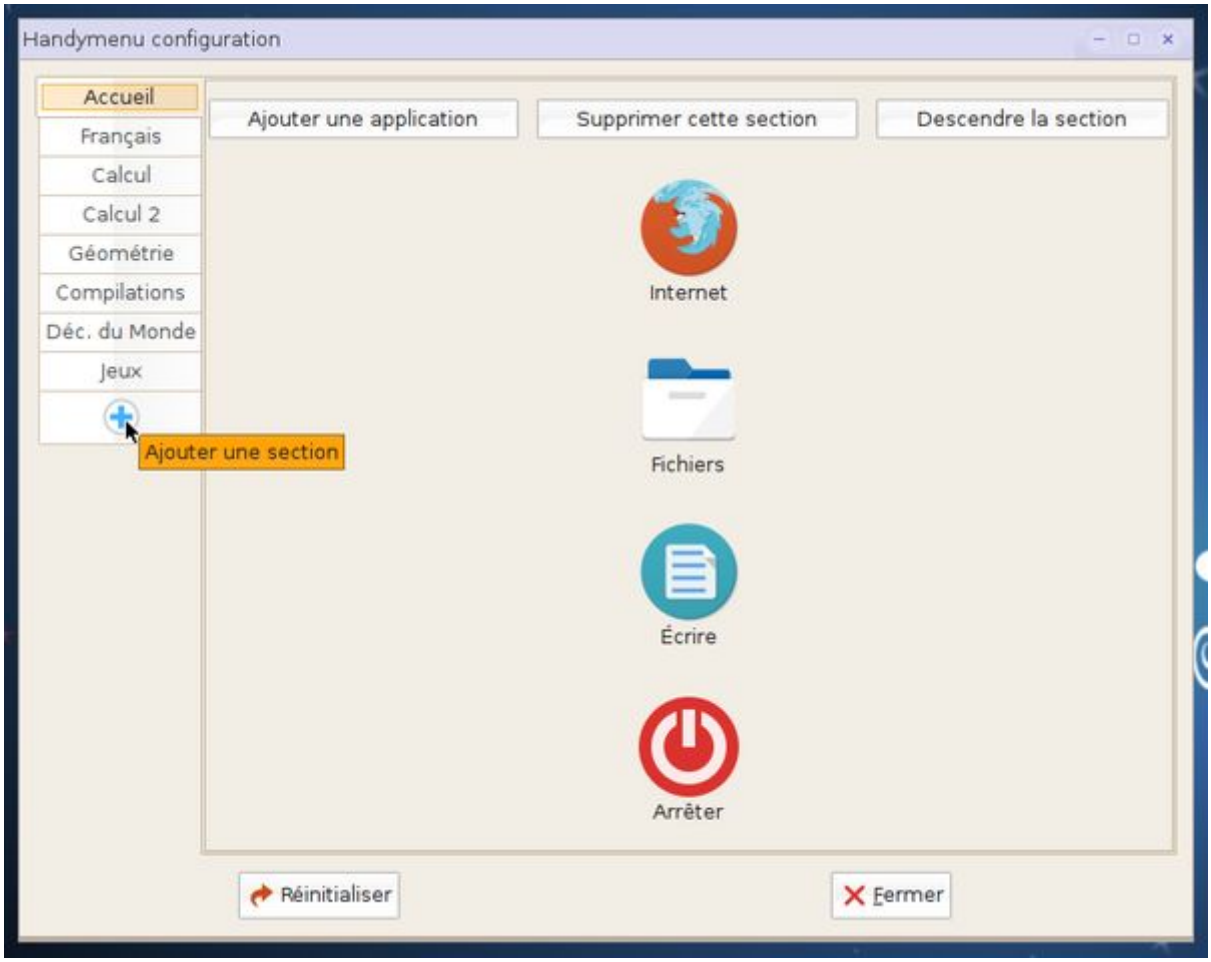


Dans la fenêtre suivante, il vous suffit de nommer la section dans le champ prévu puis de cliquer sur “Ajouter” :

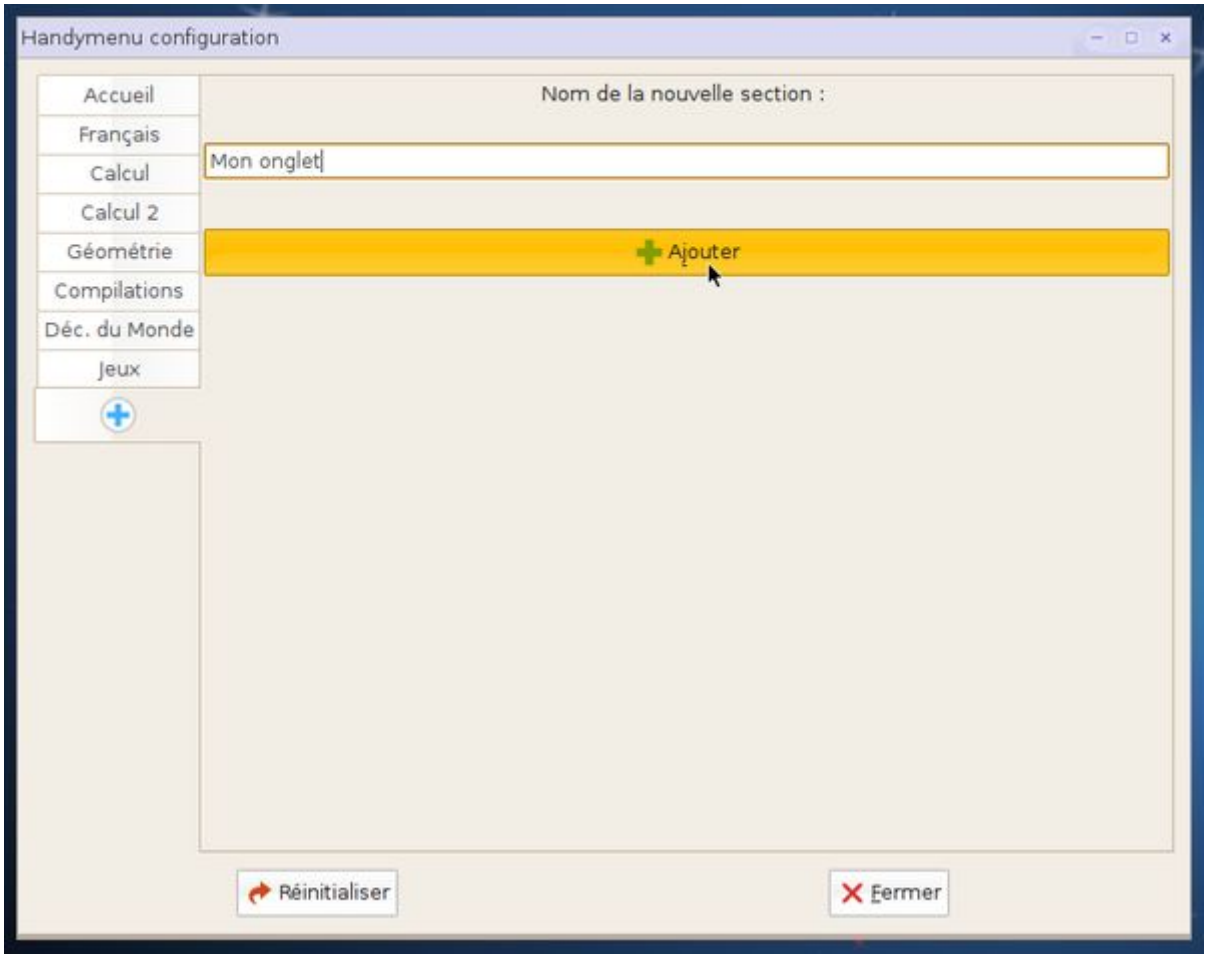


La nouvelle section s'ajoute à la liste des sections à gauche de la fenêtre :

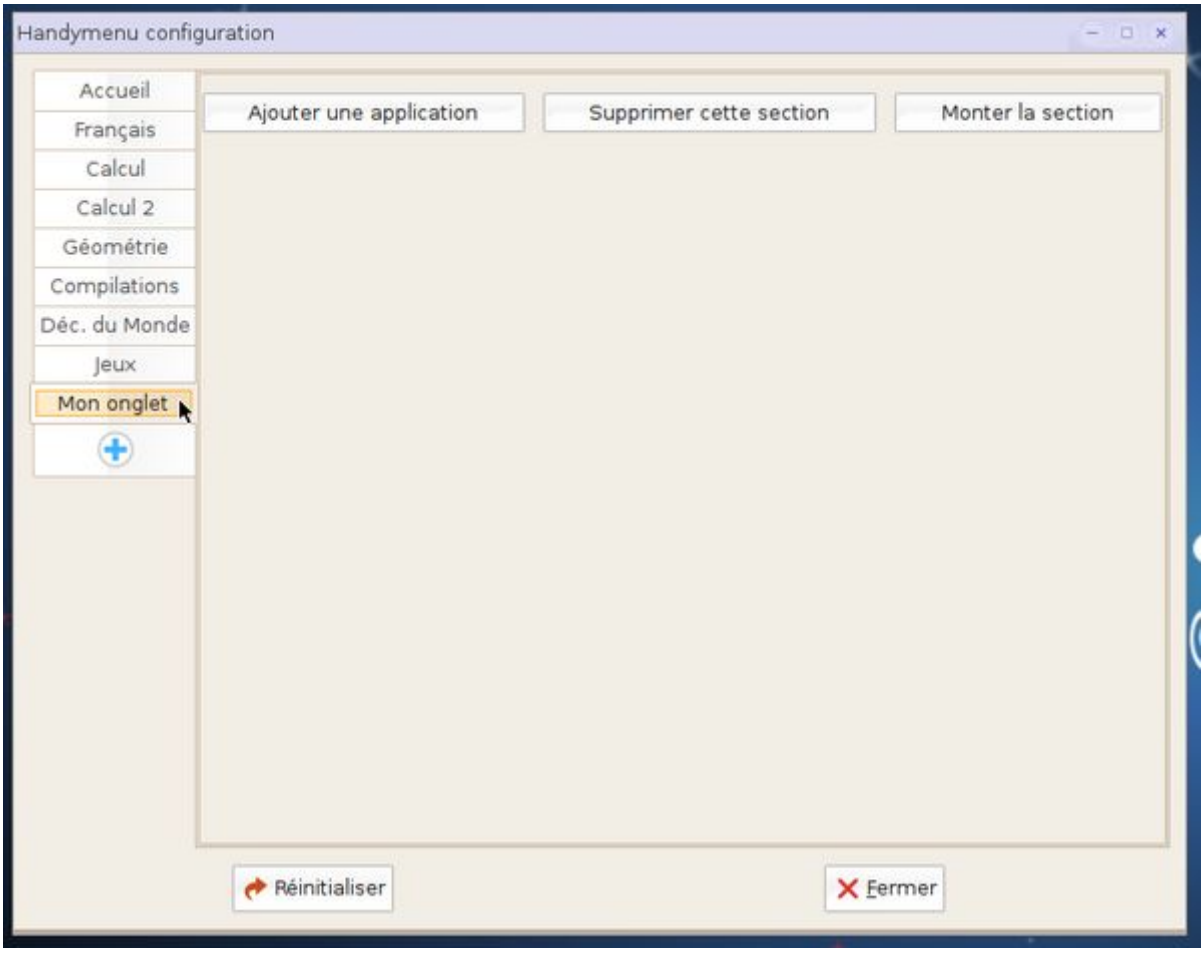


Le HandyMenu devrait afficher maintenant un nouvel onglet :

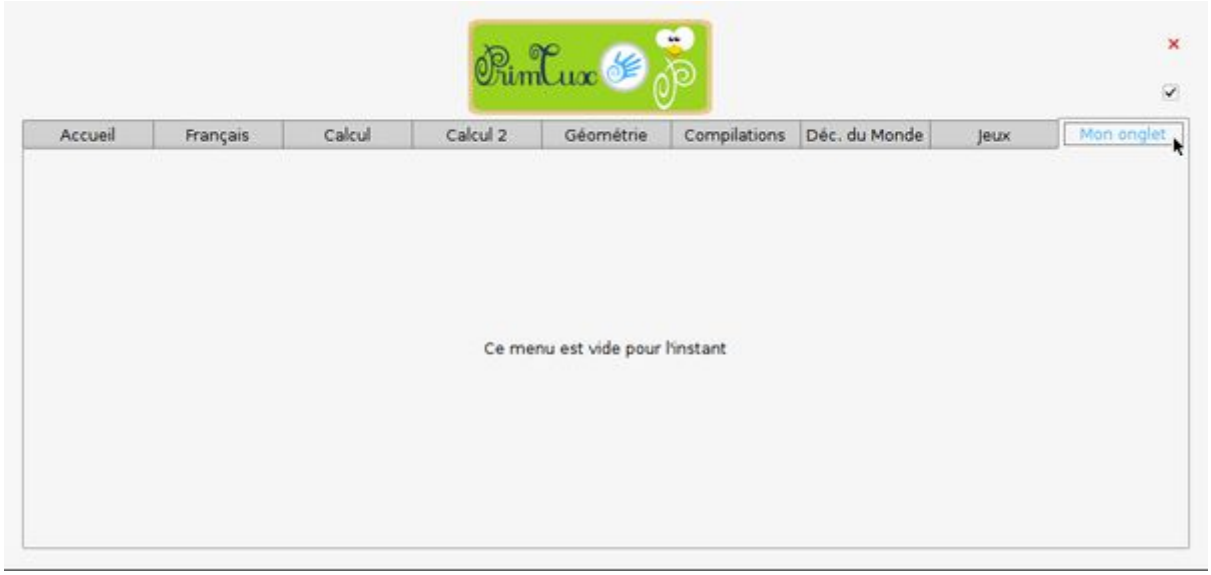


## Déplacer une section

Une fois la section sélectionnée, les boutons “Monter…” et Descendre…“ apparaissent, il ne vous reste plus qu'à la positionner à l'emplacement voulu :

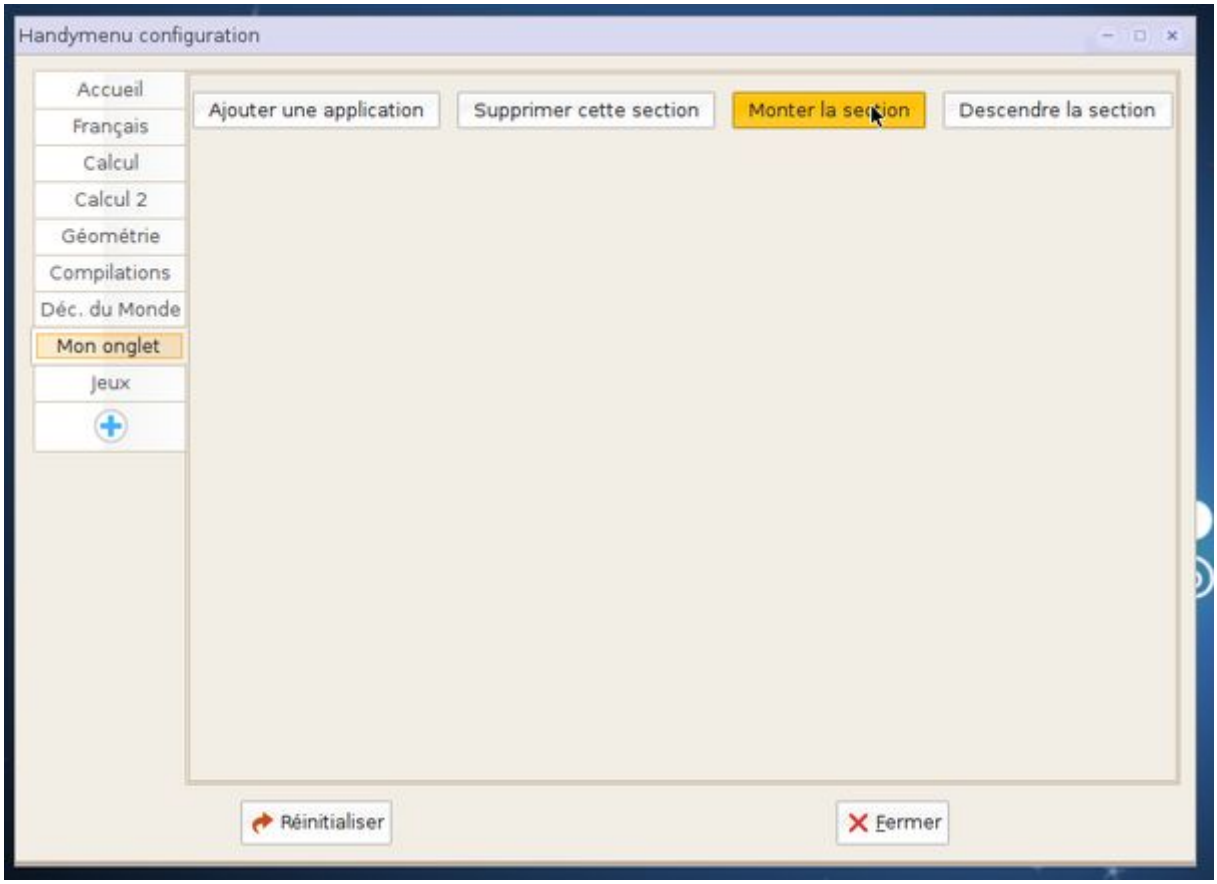


## Supprimer une section

Une fois la section sélectionnée, le bouton “Supprimer…” apparait :

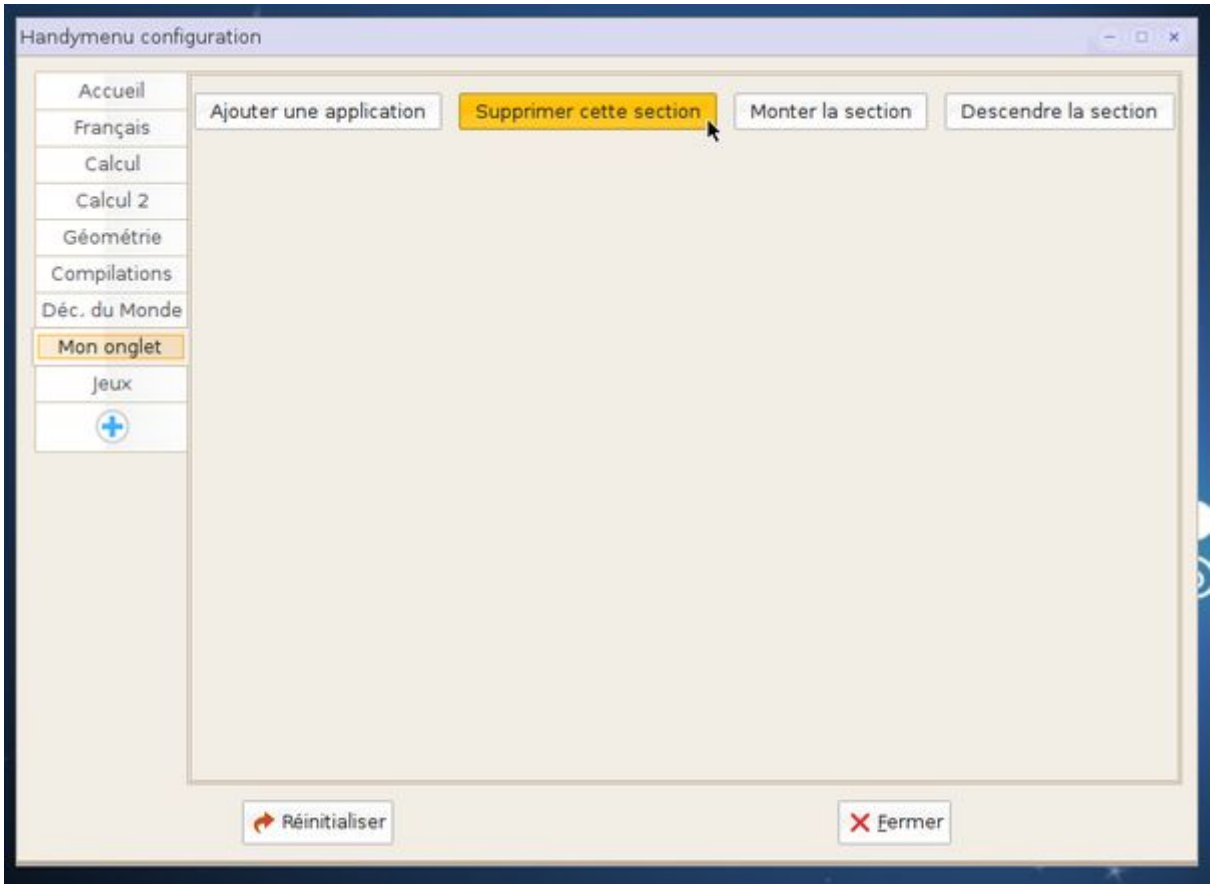


Cette opération n'est pas réversible.

---

## Réinitialiser une section

Vous pouvez retrouver en un clic toutes les commandes initiales à avec le bouton “Réinitialiser” :

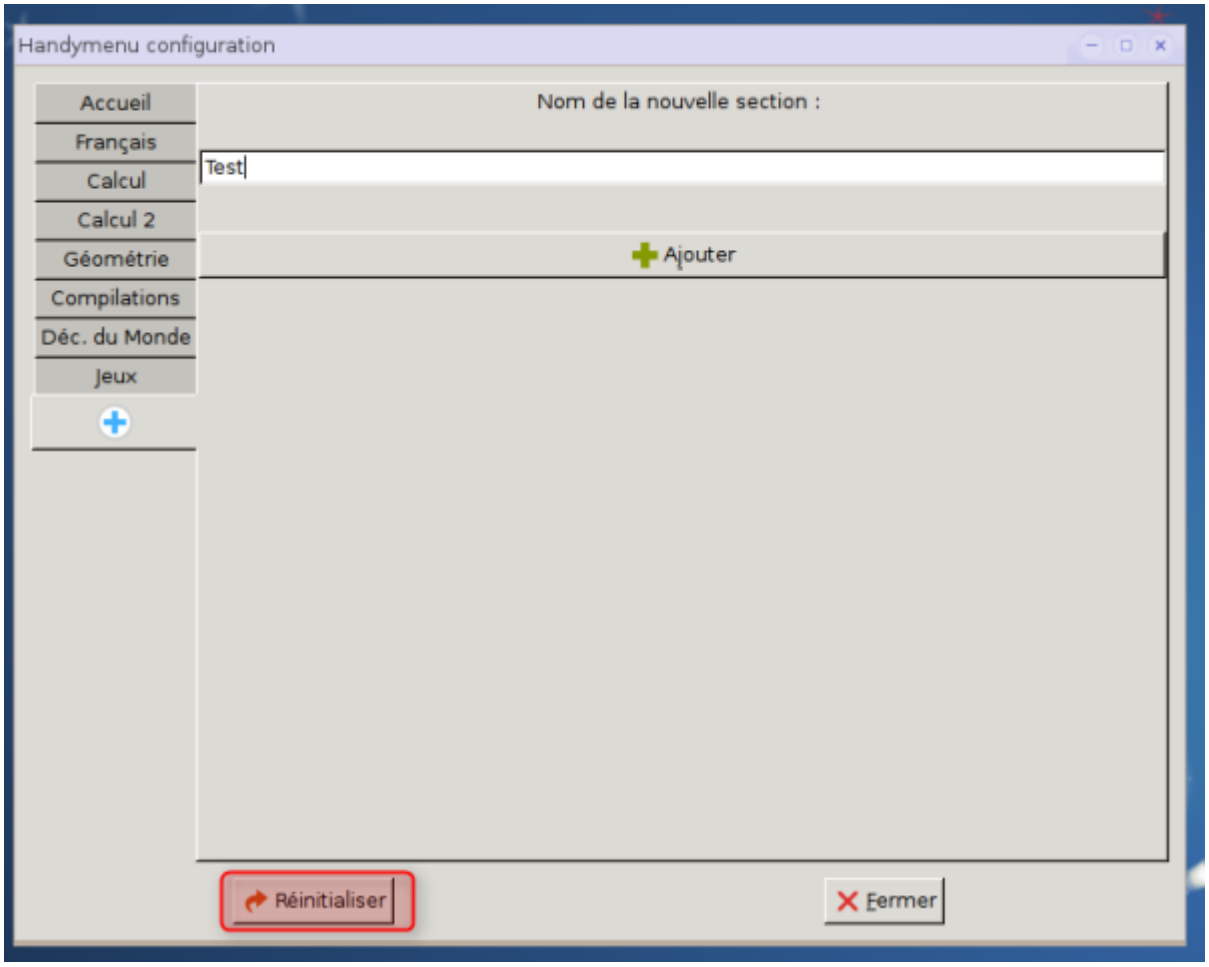


Toutes les manipulations que vous avez faites d'ajouts d'applications et de sections seront effacées

---

From:
https://wikiwiki.primtux.fr/ - **PrimTux - Wiki**

Permanent link:
**https://wikiwiki.primtux.fr/doku.php/handymenu-primtux2-configurer?rev=1531262330**

Last update: **2022/10/04 17:50**