Configurer le HandyMenu

Il est possible d'ajouter ou de retirer des applications et des catégories du HandyMenu-PrimTux en cliquant sur le bouton « Personnaliser» (mot de passe: « **tuxmaitre** »):

En cliquant sur « Ajouter une application » :

Puis sur « Trouver une application » :

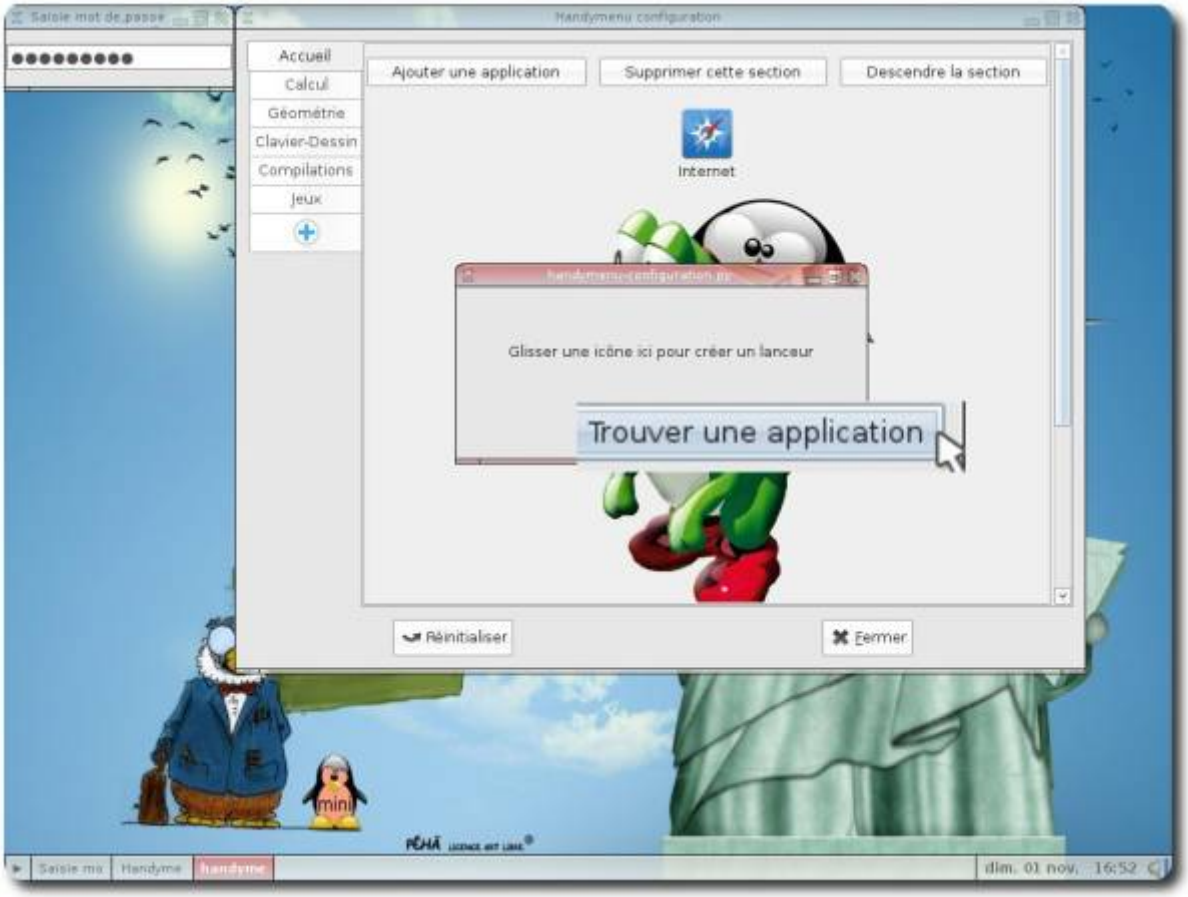

Un répertoire contenant l'ensemble des applications disponibles apparaîtra. Il suffit de glisser son raccourci sur la fenêtre d'ajout du HandyMenu-PrimTux pour qu'elle soit intégrée.

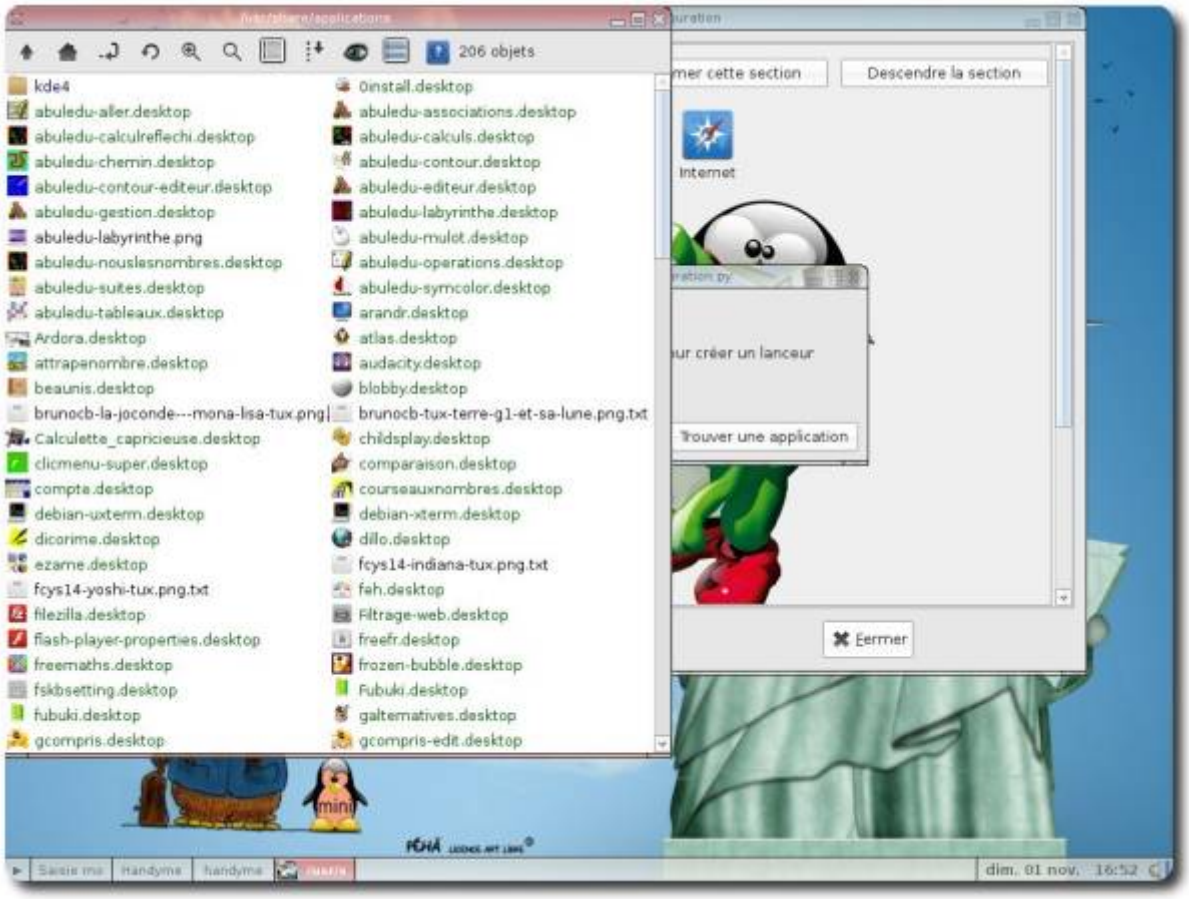

Parfois, l'icône de l'application n'apparaît pas :

Il faut cliquer sur cette application, puis sur « Changer l'icône » :

Dans la fenêtre qui apparaît, cliquez dans le panneau de gauche sur « Système de fichiers» :

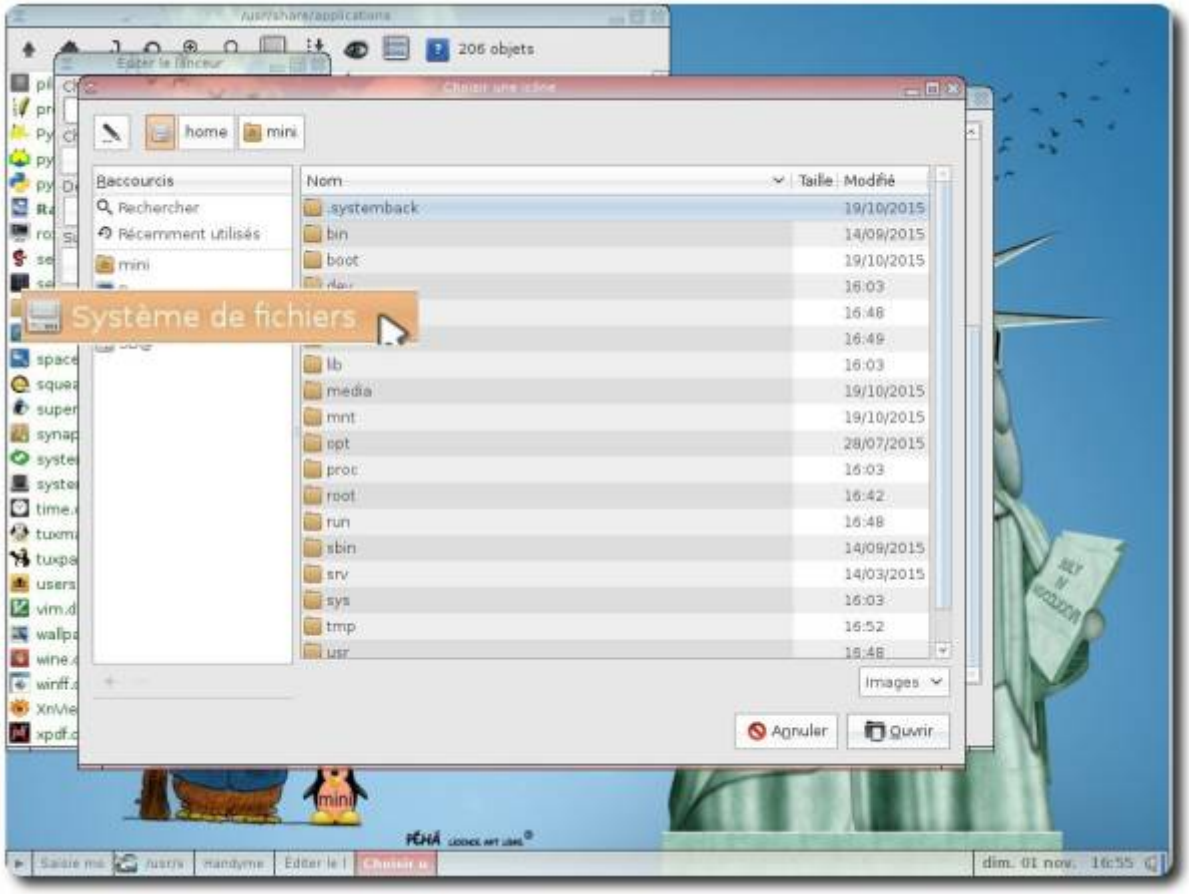

Puis rendez-vous à droite dans **/usr/share/pixmaps** :

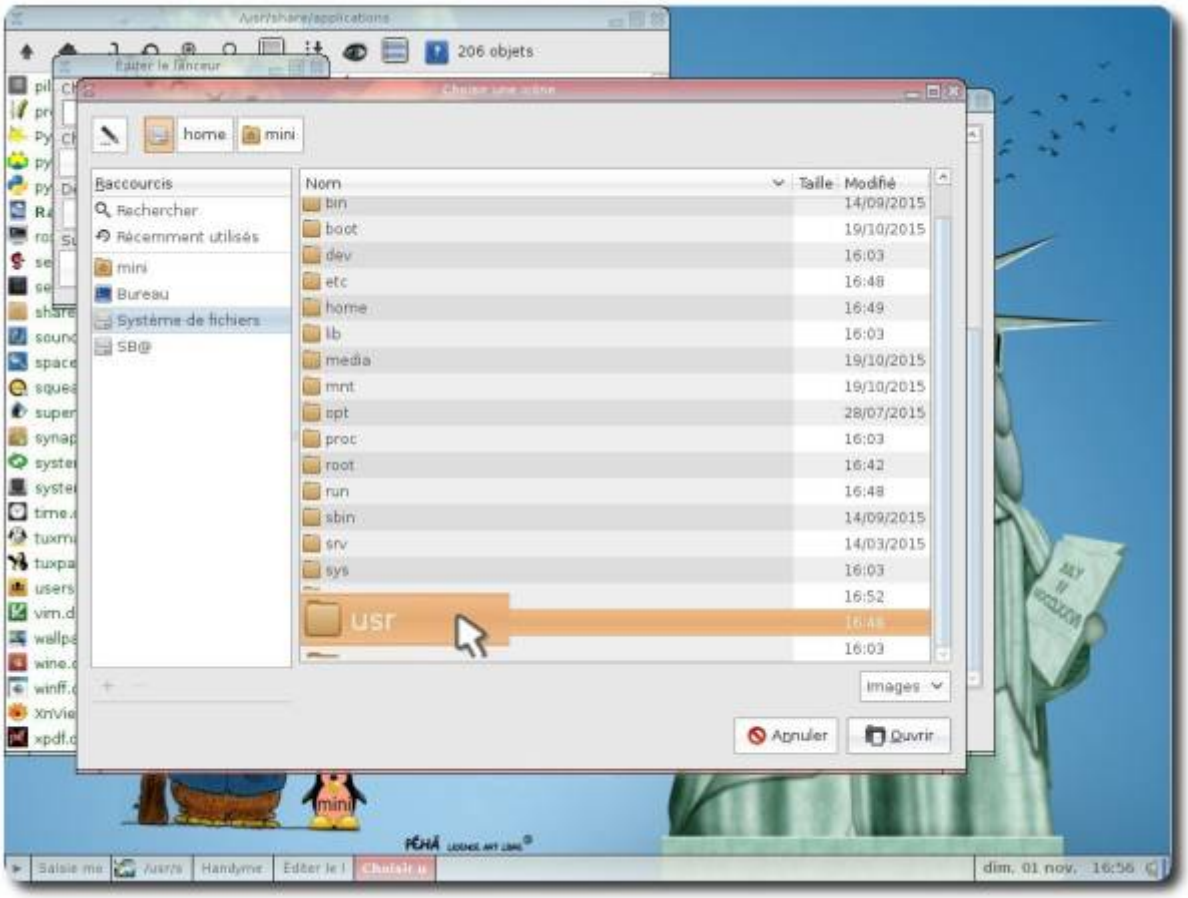
206 objets
home
mini
Raccourcis
Rechercher
Récemment utilisés
mini
Bureau
Système de fichiers
SB@
Nom
Taille
Modifié
bin
boot
dev
etc
home
lib
media
mnt
opt
proc
root
run
sbin
srv
sys
usr
Images
Annuler
Ouvrir

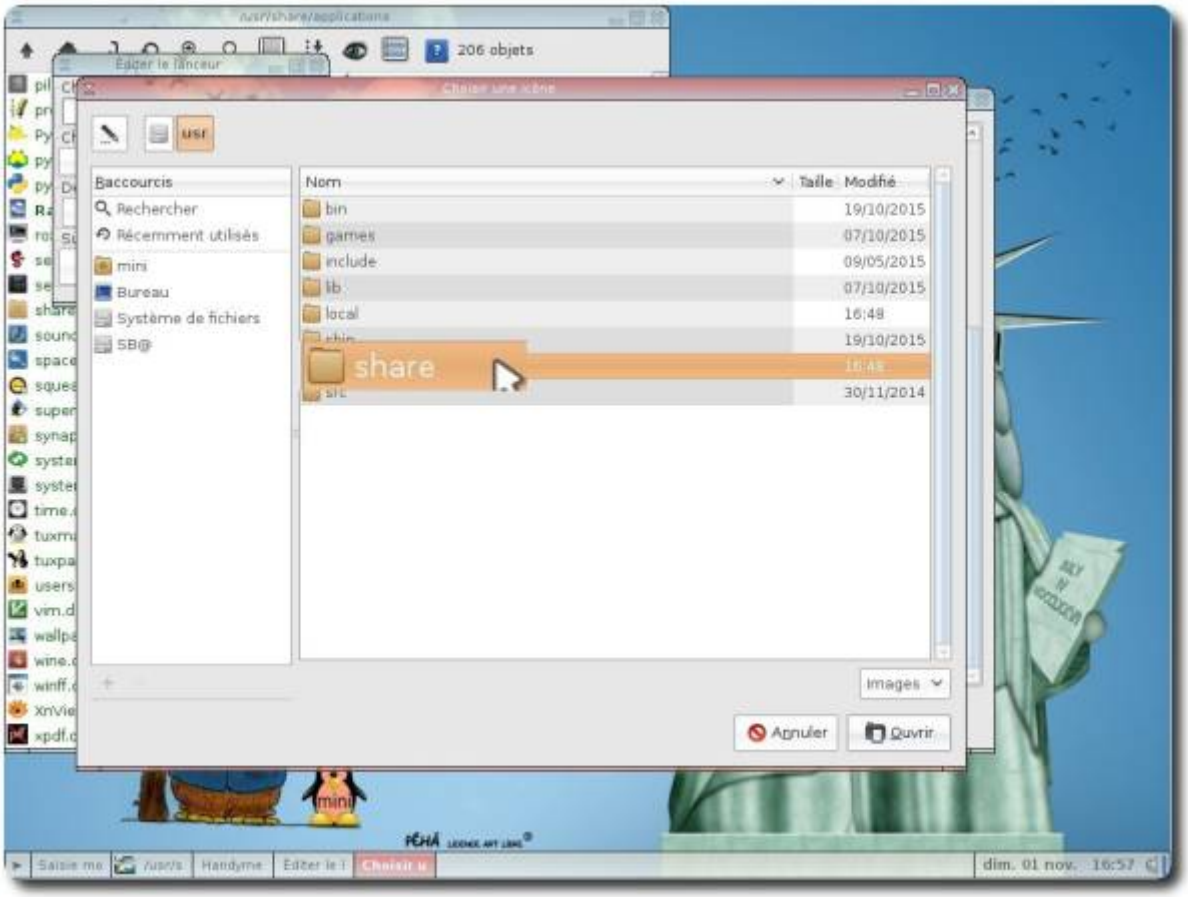
206 objets
usr
Raccourcis
Rechercher
Récemment utilisés
mini
Bureau
Système de fichiers
SB@
Nom
Taille
Modifié
bin
games
include
lib
local
share
Images
Annuler
Ouvrir

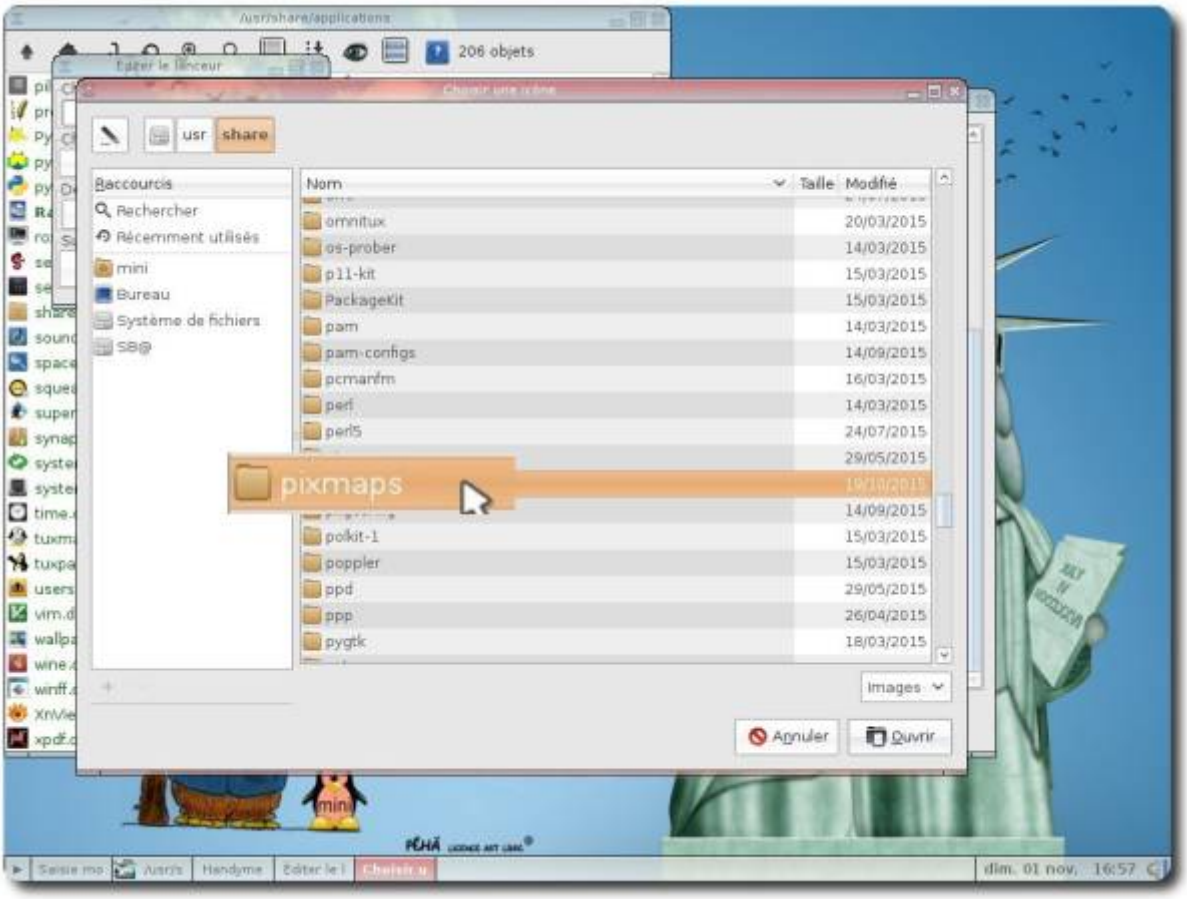

Sélectionnez l'icône de l'application puis sur « Ouvrir » :

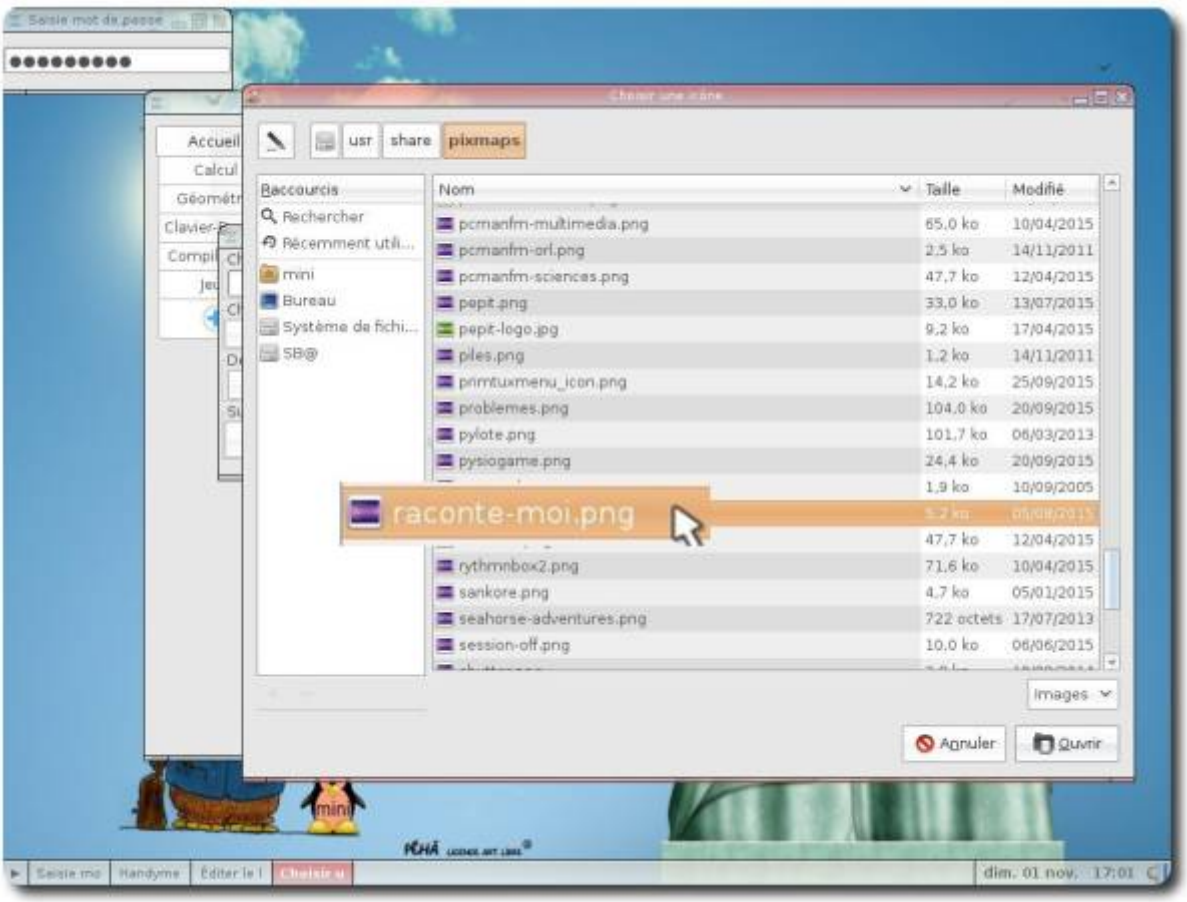

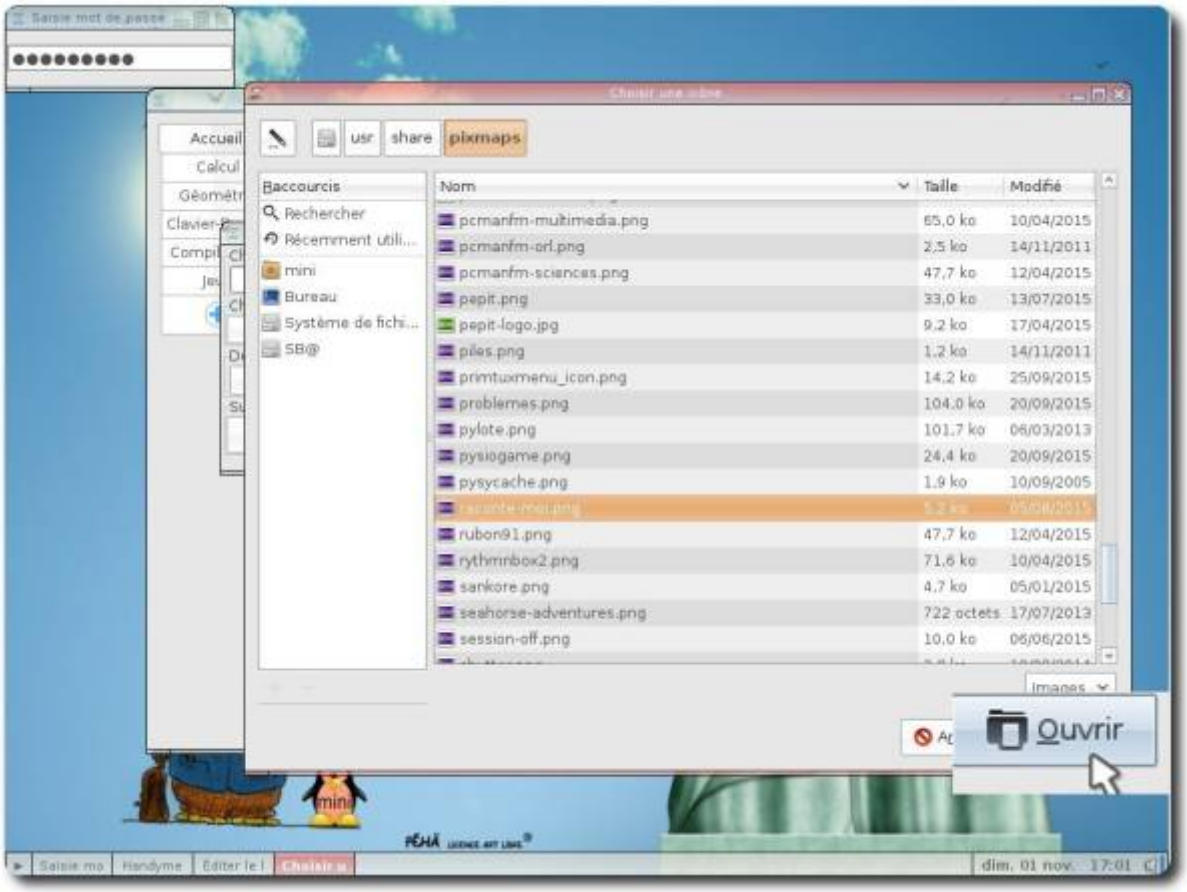

L'icône est désormais visible, vous pouvez fermer l'outil de personnalisation du HandyMenu-PrimTux:

From:
https://wikiwiki.primtux.fr/ - **PrimTux - Wiki**

Permanent link:
https://wikiwiki.primtux.fr/doku.php/handymenu_configuration

Last update: **2022/10/04 17:49**