LibreOffice enregistrer dans mes documents

Pour enregistrer les fichiers créés avec LibreOffice dans le dossier “Mes documents” vous devez modifier le chemin, pour chaque session élèves en passant par l'administration des applications en session administrateur.

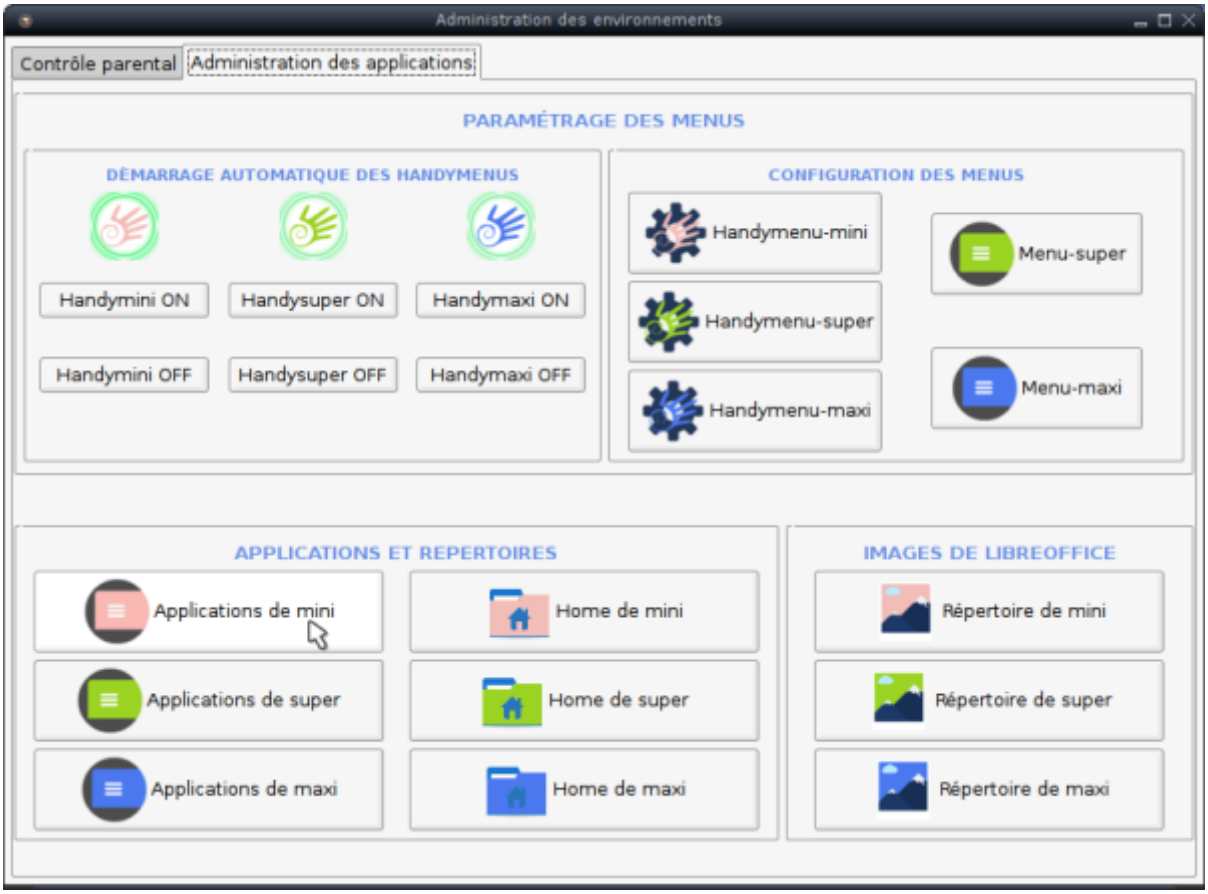

Lancer LibreOffice

Créer un fichier et l'enregistrer

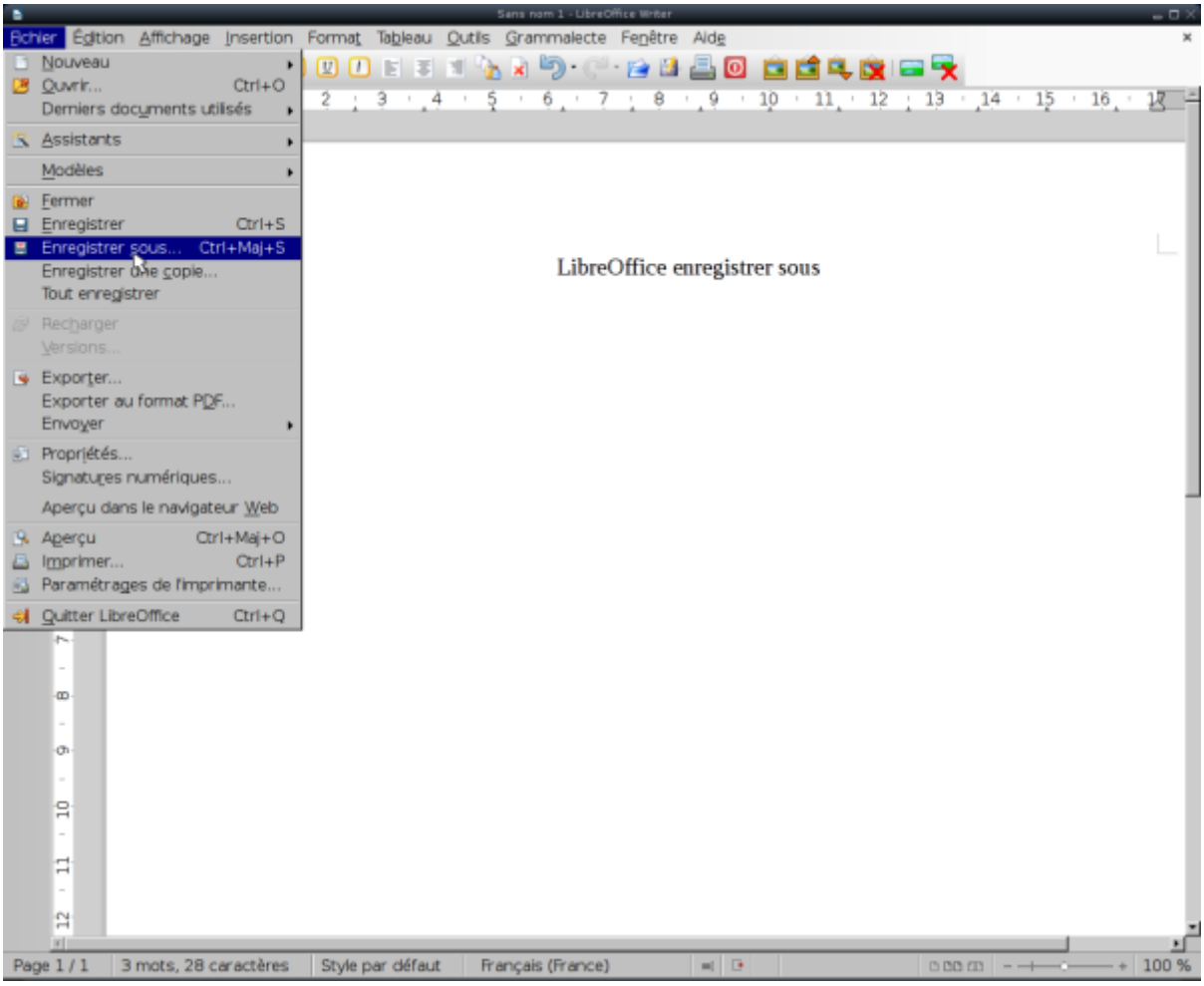

Affiche le répertoire d'enregistrement : le dossier utilisateur

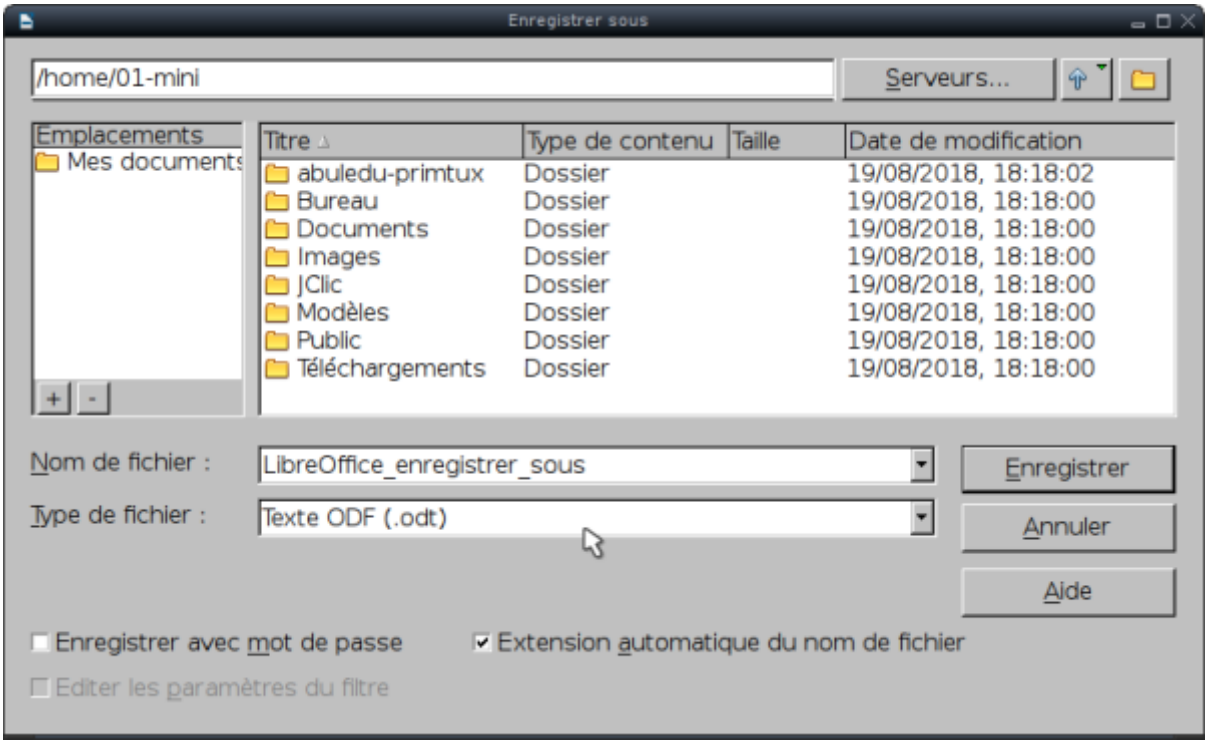

Nous voulons que le fichier soit enregistré dans “mes documents”. Nous ouvrons les outils - options de LibreOffice.

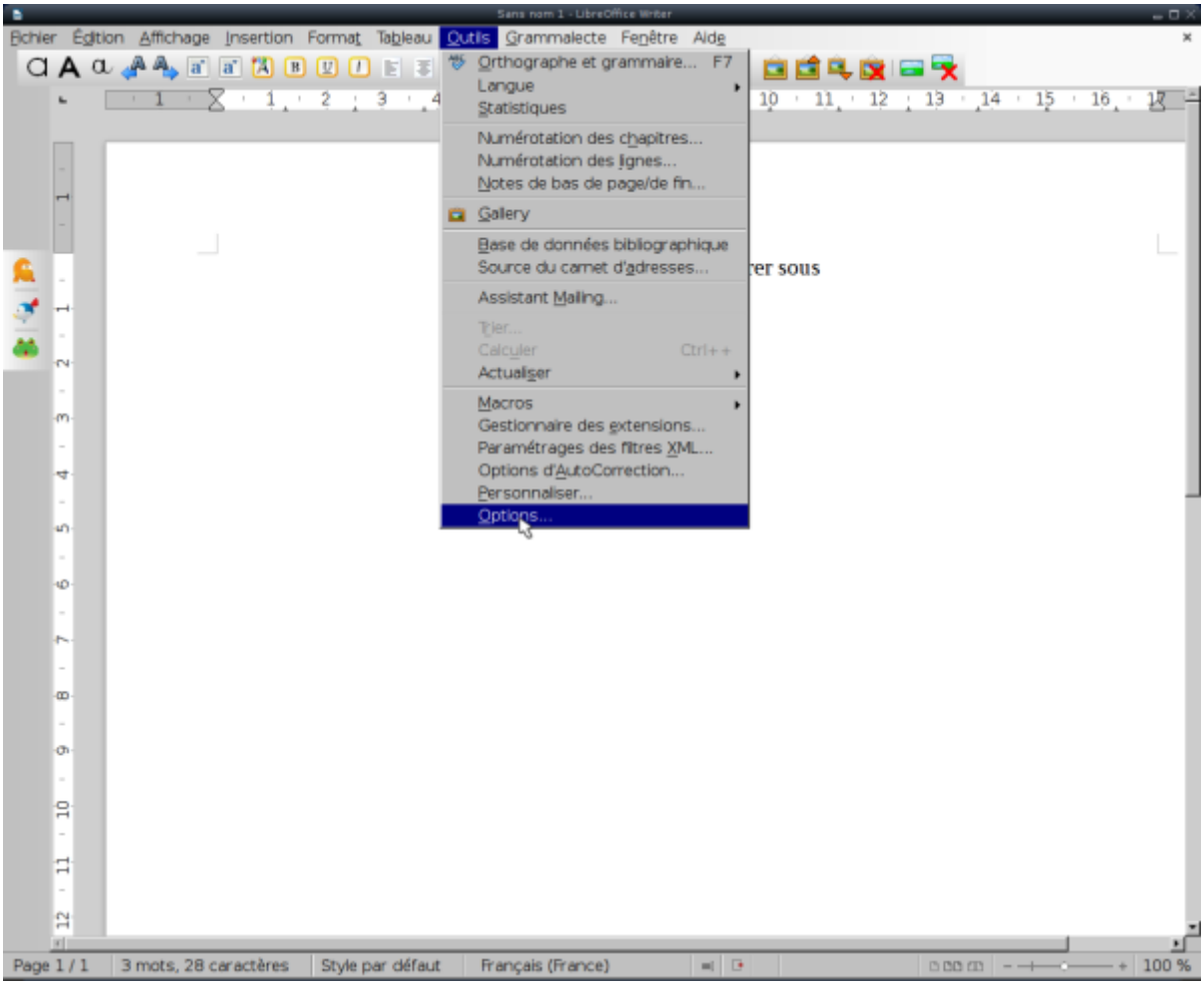

Nous éditons le chemin d'enregistrement.

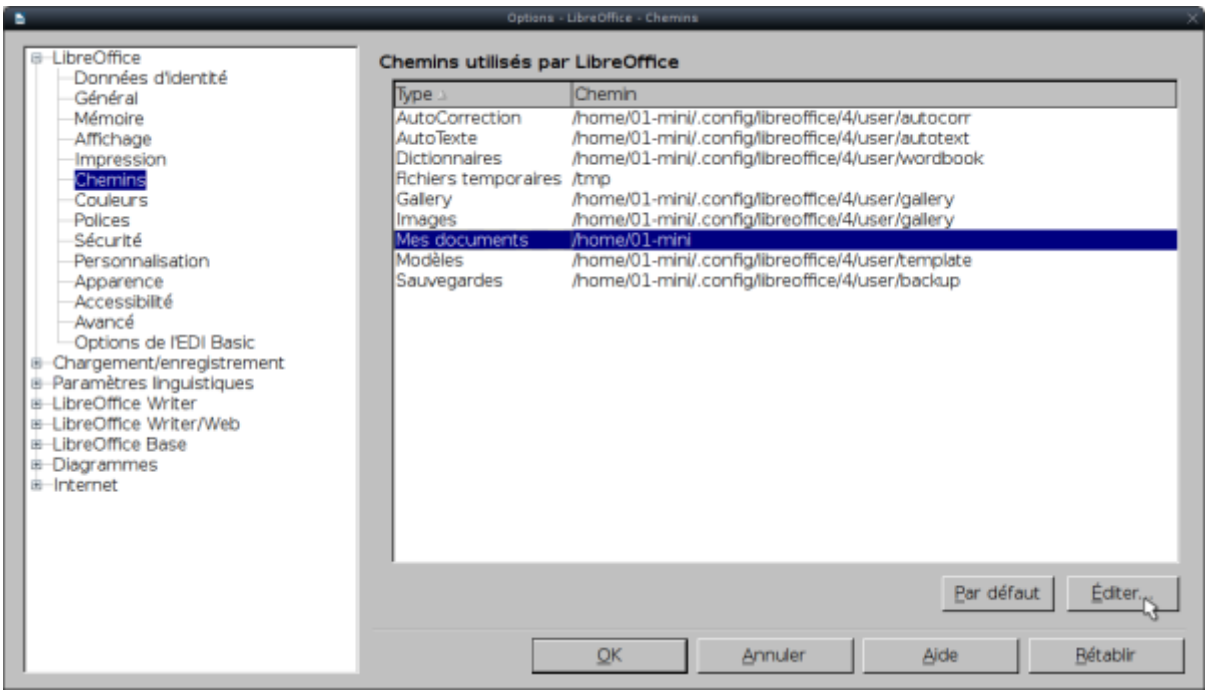

Nous sélectionnons le dossier “Mes documents”

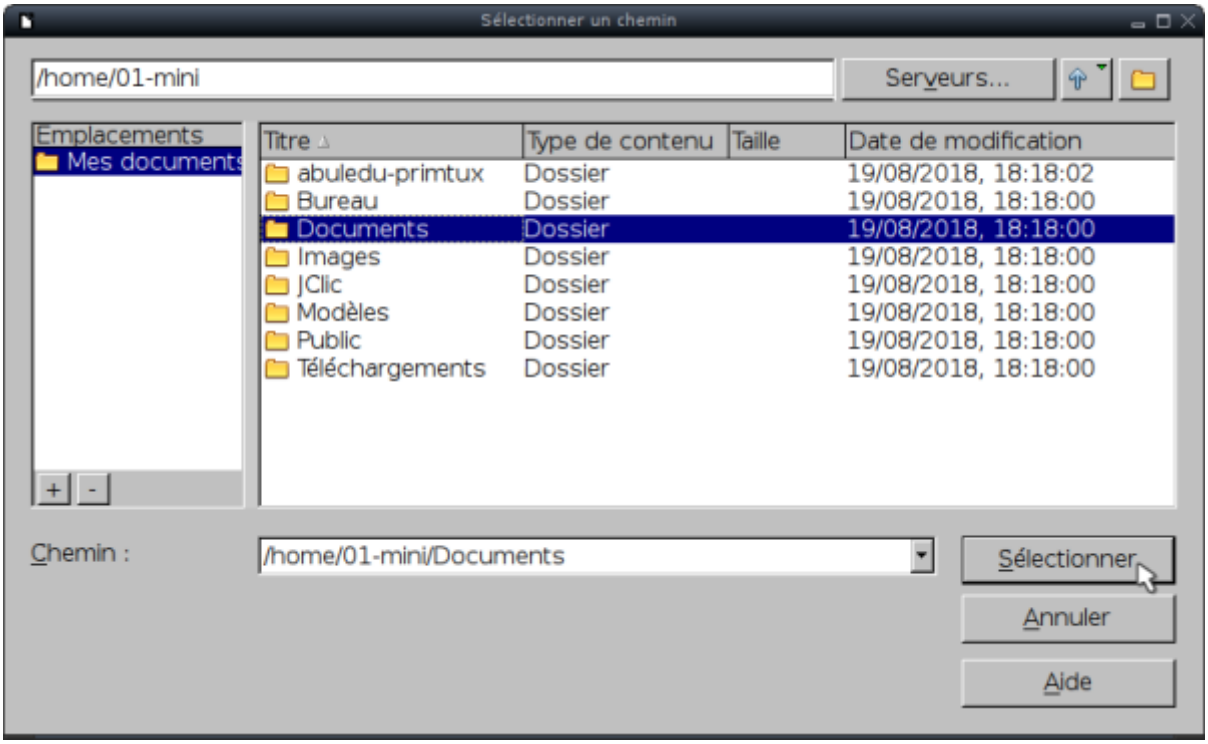

Nous validons ce choix par “OK”.

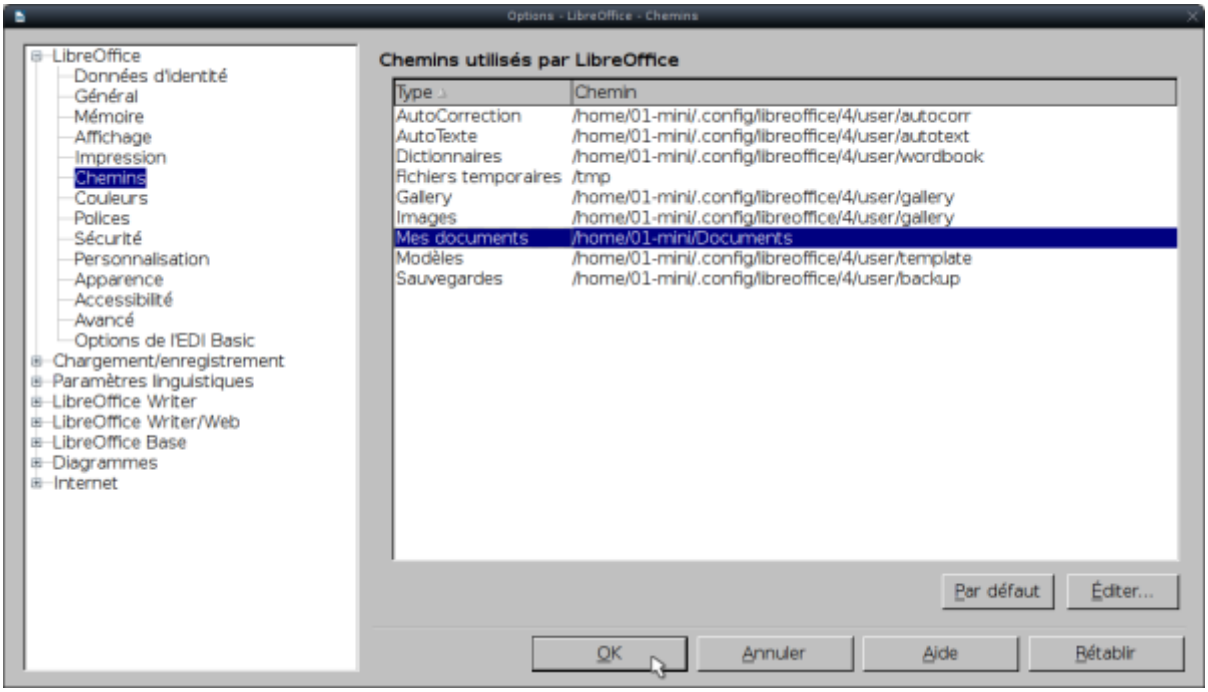

Maintenant, le dossier d'enregistrement des fichiers créés avec LibreOffice est “Mes documents”.

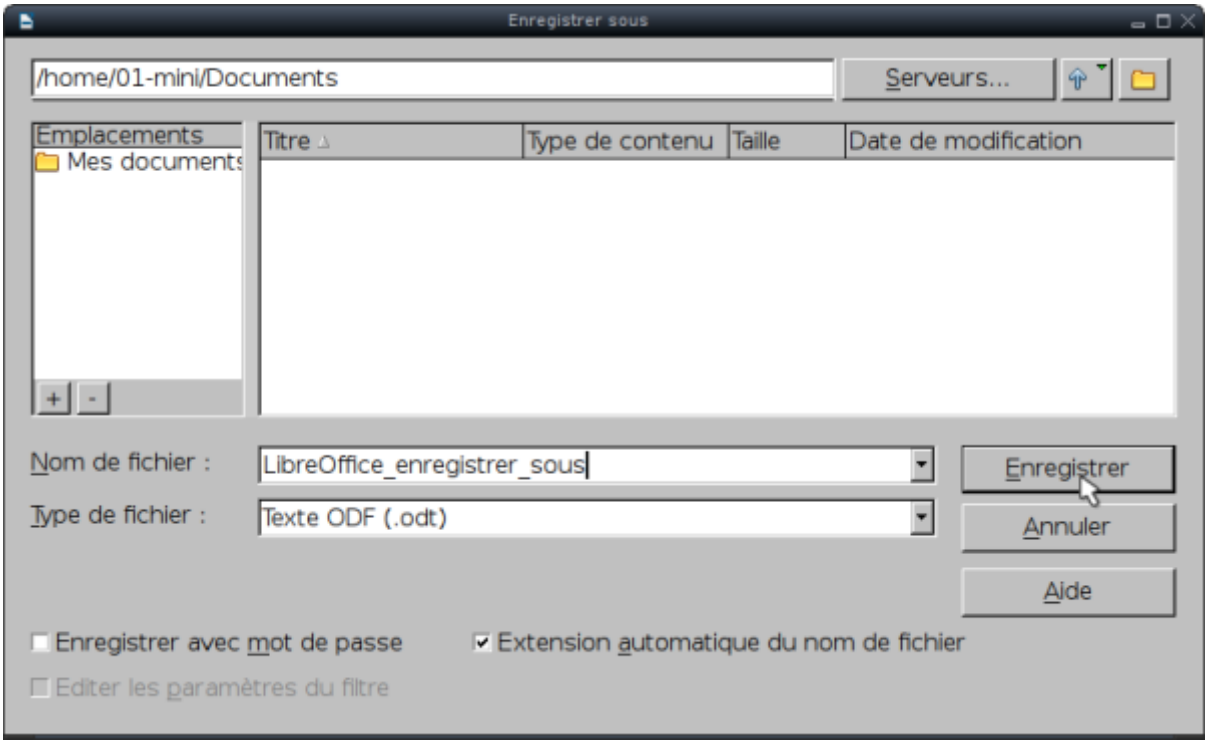

En session Mini, le fichier est bien enregistré dans le dossier “Mes documents”.

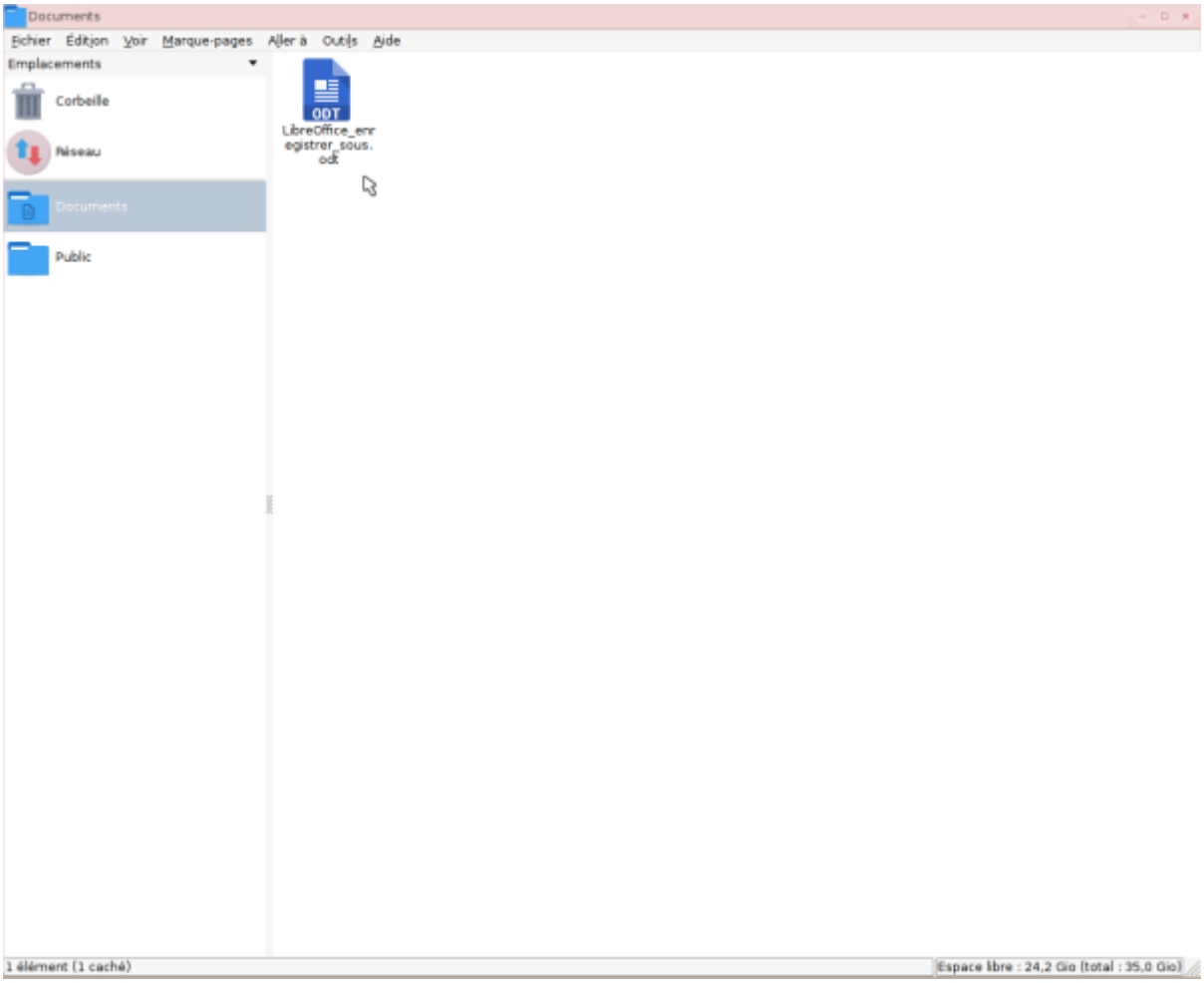

Il reste maintenant à éditer le chemin d'enregistrement de la même manière dans les sessions Super

et Maxi.

From:
https://wikiwiki.primtux.fr/ - **PrimTux - Wiki**

Permanent link:
https://wikiwiki.primtux.fr/doku.php/libreoffice-enregistrer?rev=1534700086

Last update: **2022/10/04 17:49**