LibreOffice enregistrer dans Documents

Par défaut, le répertoire d'enregistrement des documents libreoffice des sessions élèves est le répertoire “Documents”. Sous PrimTux2, vous devez modifier le chemin pour chaque session élèves en passant par l'administration des applications en session administrateur.

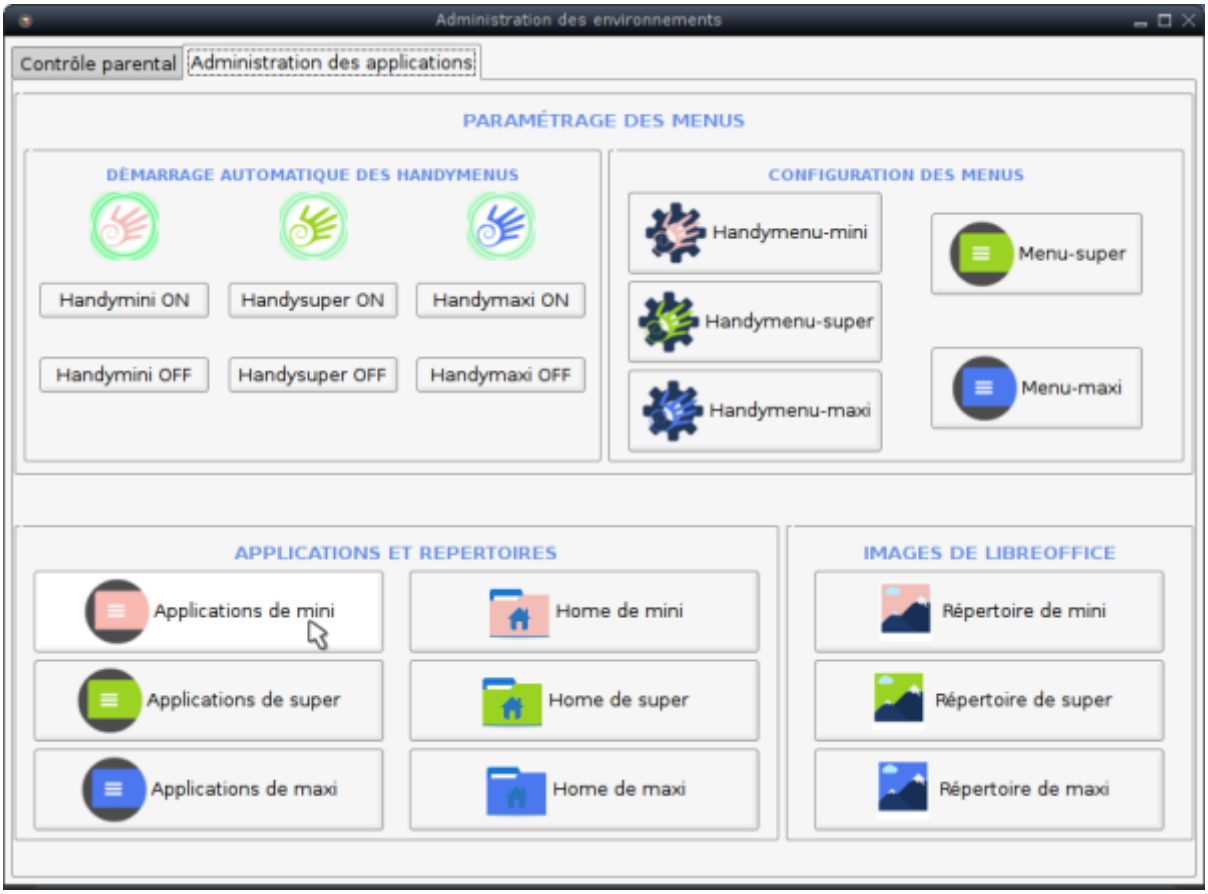

Lancer LibreOffice

Nous voulons que les fichiers soient enregistrés par défaut dans “Documents”. Nous ouvrons les outils - options de LibreOffice.

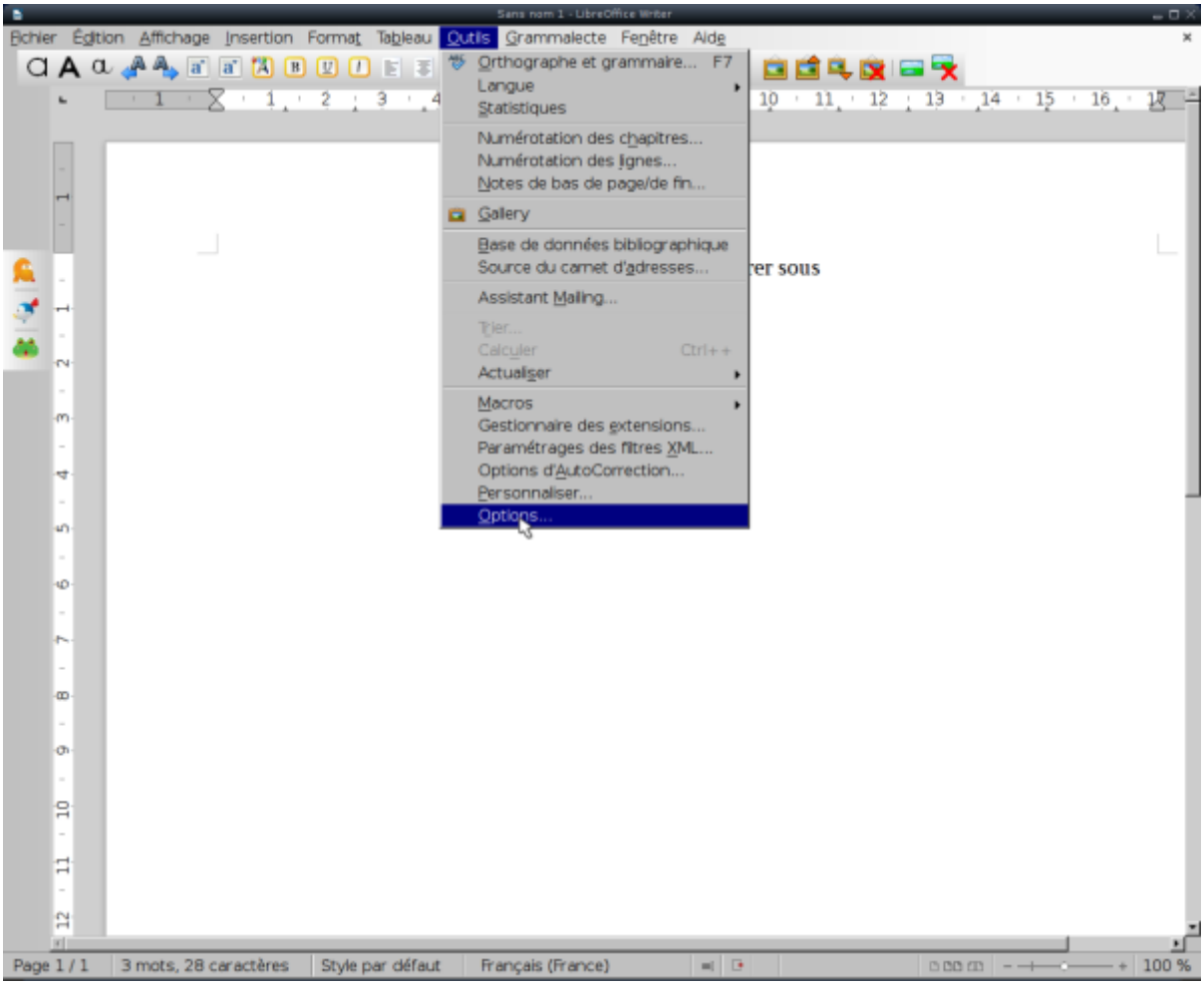

Nous éditons le chemin d'enregistrement.

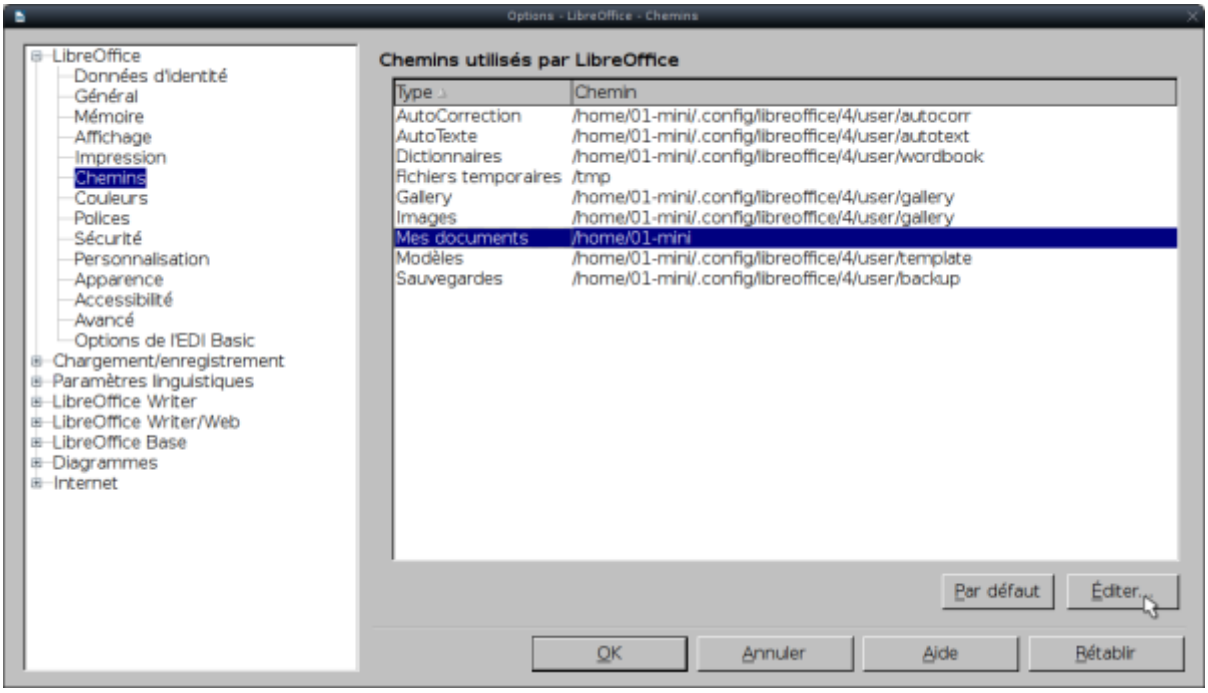

Nous sélectionnons le répertoire “Documents”

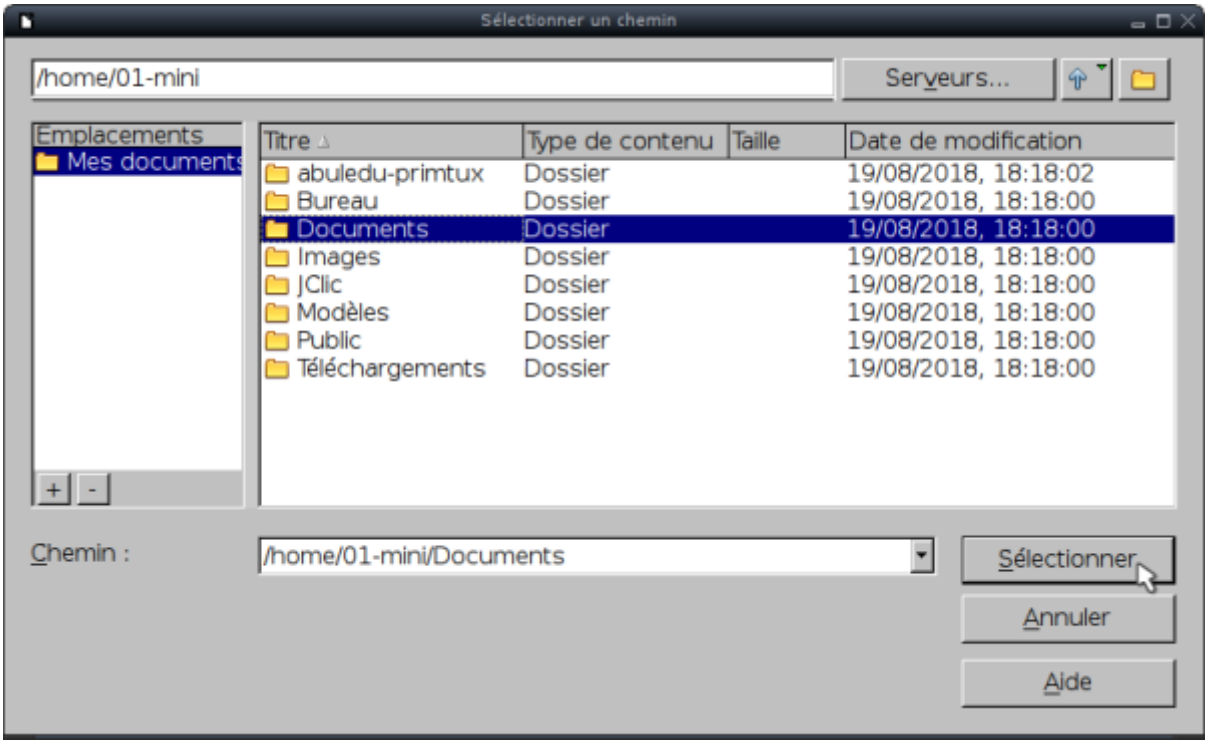

Nous validons ce choix par “OK”.

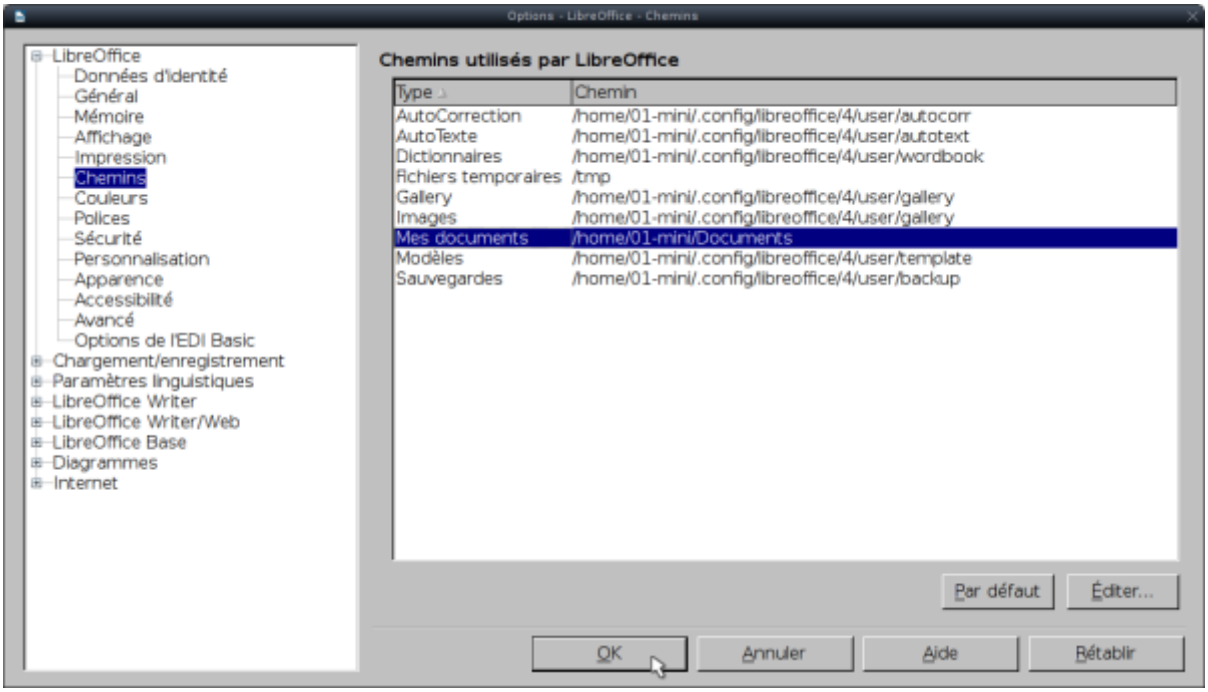

Maintenant, le dossier d'enregistrement des fichiers créés avec LibreOffice est “Documents”.

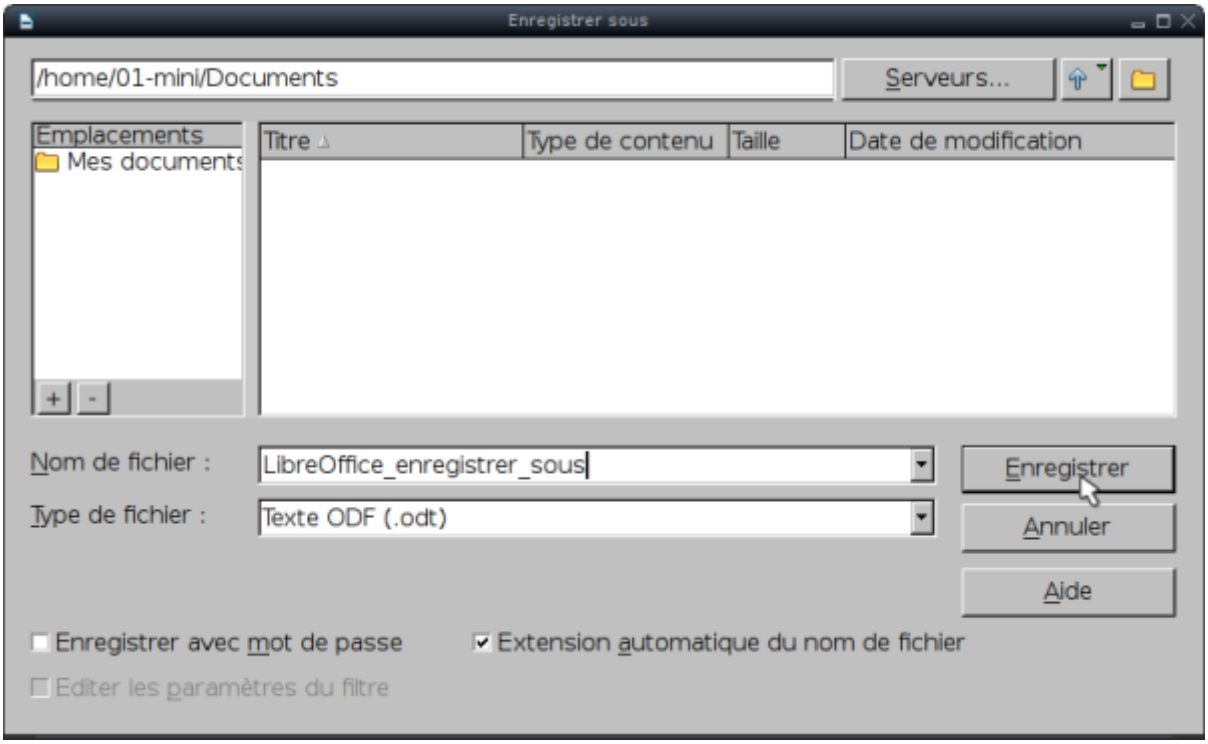

En session Mini, le fichier est bien enregistré dans le dossier “Documents”.

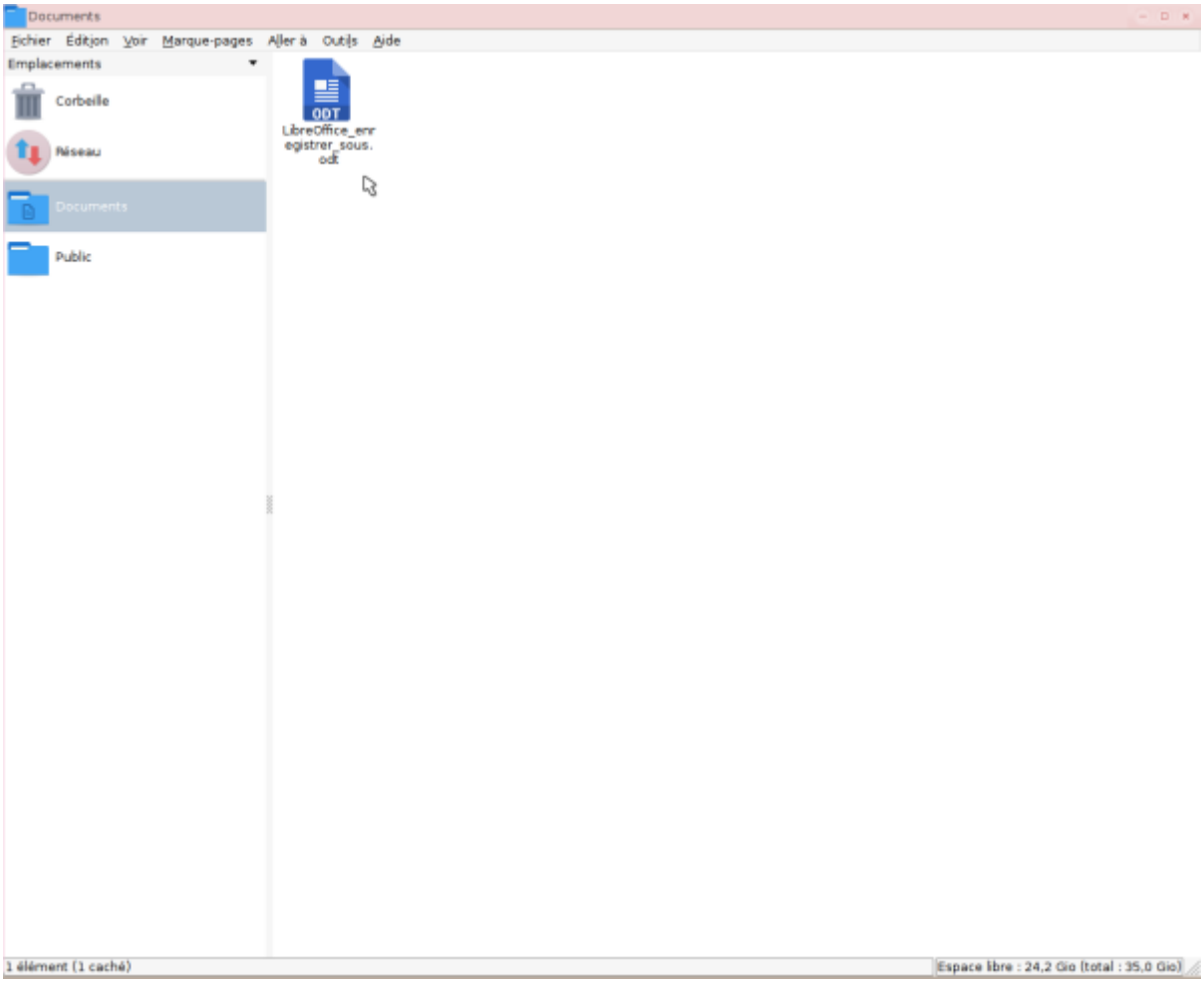

Il reste maintenant à éditer le chemin d'enregistrement de la même manière dans les sessions Super et Maxi.

From:
https://wikiwiki.primtux.fr/ - **PrimTux - Wiki**

Permanent link:
https://wikiwiki.primtux.fr/doku.php/libreoffice-enregistrer?rev=1535905186

Last update: **2022/10/04 17:50**