Rétablir le menu de démarrage sur la version installée

Il se peut que vous ayez un menu de démarrage qui commence par “Options avancées pour Debian GNU/Linux”, surtout après une mise à jour.

Rétablir les options de boot est très facile:

- Dans le menu fluxbox, ouvrez “Personnalisation du démarrage”:

- Entrez le mot de passe “tuxmaitre”:

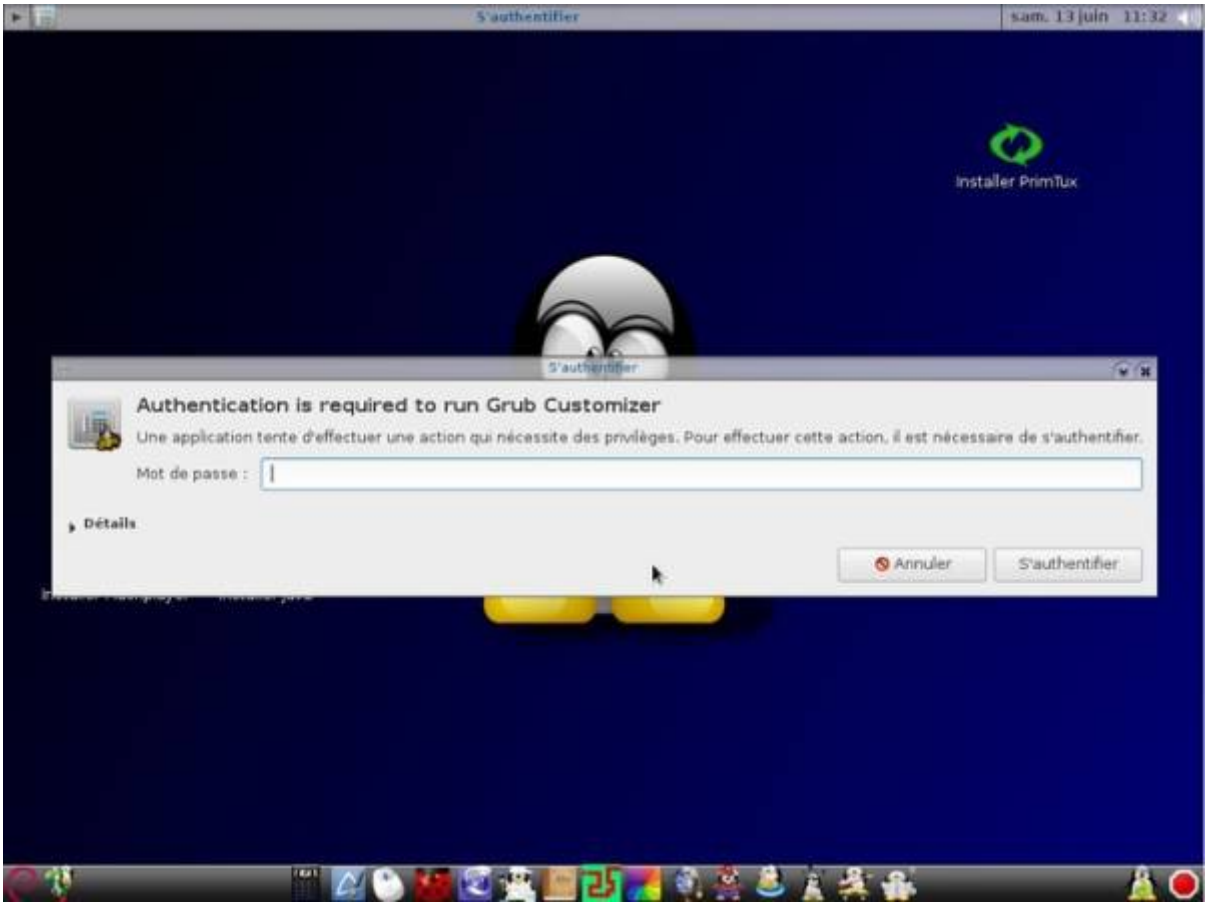

- Laissez le logiciel recharger la liste puis enregistrez et fermez, c'est terminé!

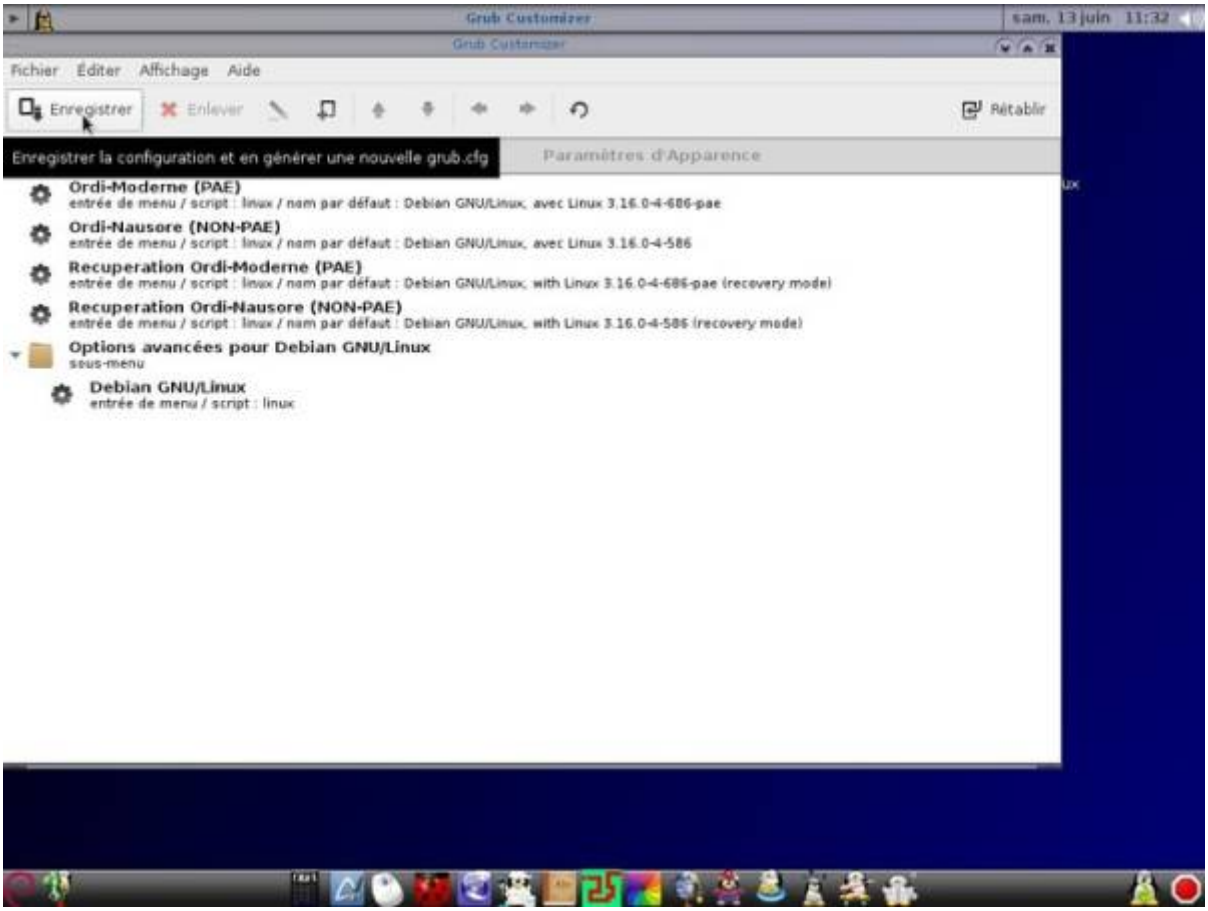

From:
https://wikiwiki.primtux.fr/ - **PrimTux - Wiki**

Permanent link:
https://wikiwiki.primtux.fr/doku.php/menu_demarrage?rev=1454352864

Last update: **2022/10/04 17:49**