Post-Installation de PrimTux: mettre à jour

Voici la procédure pour garder son système à jour, et donc à l'abri des dernières failles de sécurité.

- Ouvrir le gestionnaire de paquets via le menu, catégorie “Paramètres”:

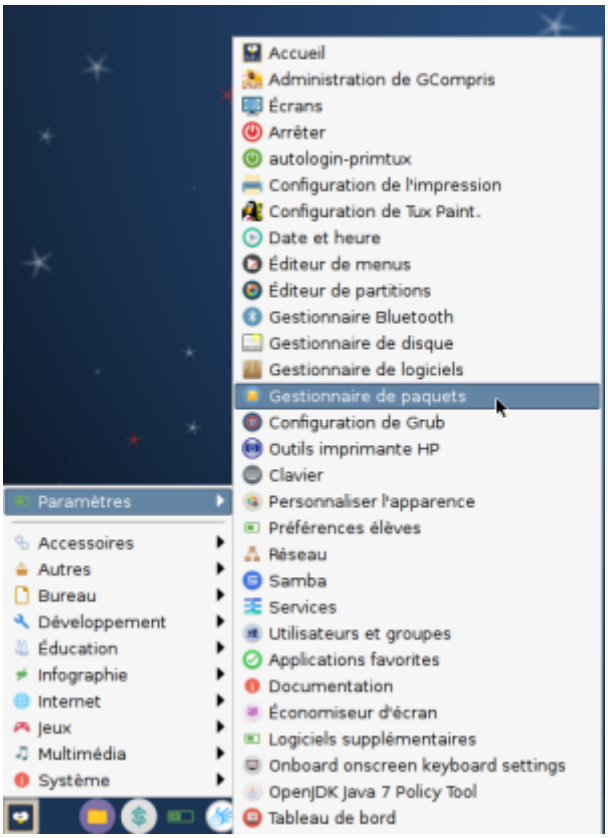

- Mettre à jour les dépôts:

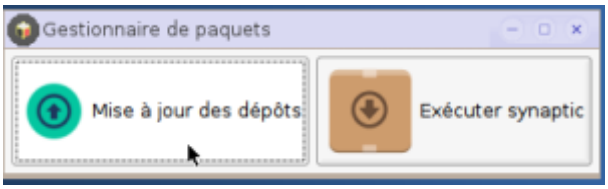

Quand on tape un mot de passe dans le terminal, il ne s'affiche pas.

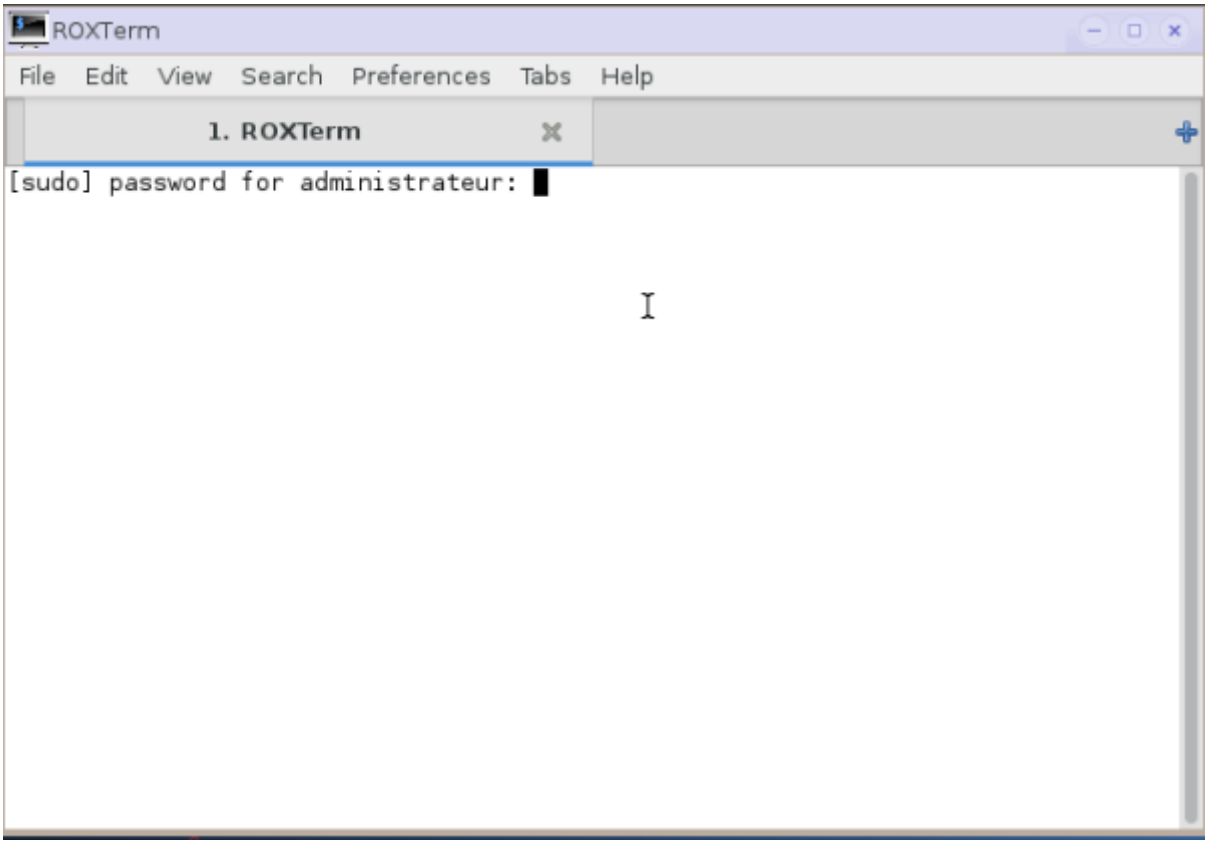

- Exécuter synaptic:

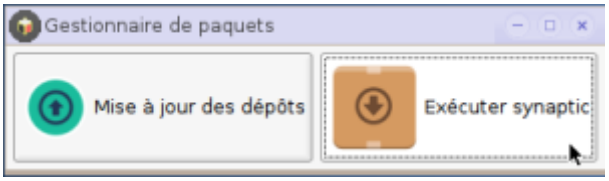

- En bas à gauche, choisir “État”, puis dans la colonne de gauche, sélectionner “Installés (pouvant être mis à jour)”:

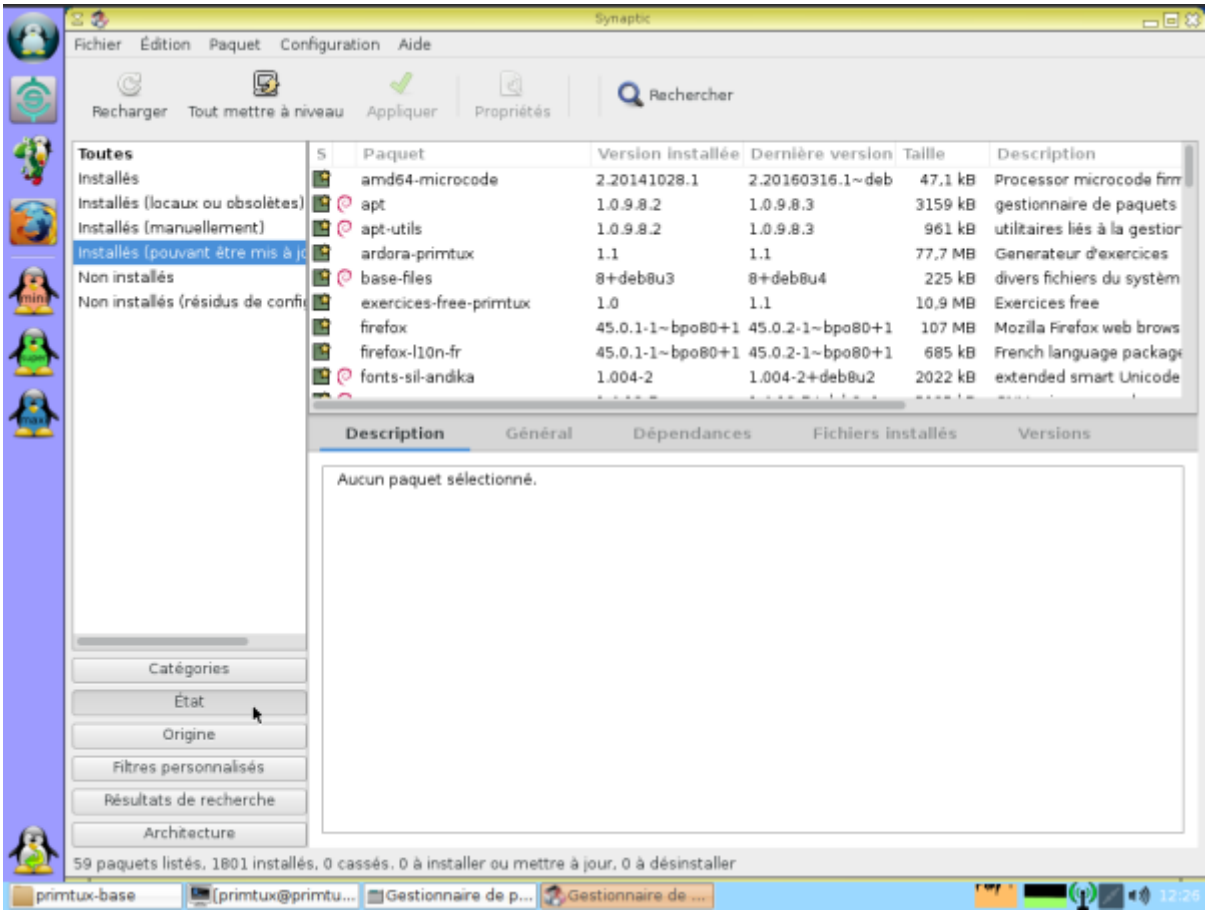

- Cliquer sur “Tout mettre à niveau”:

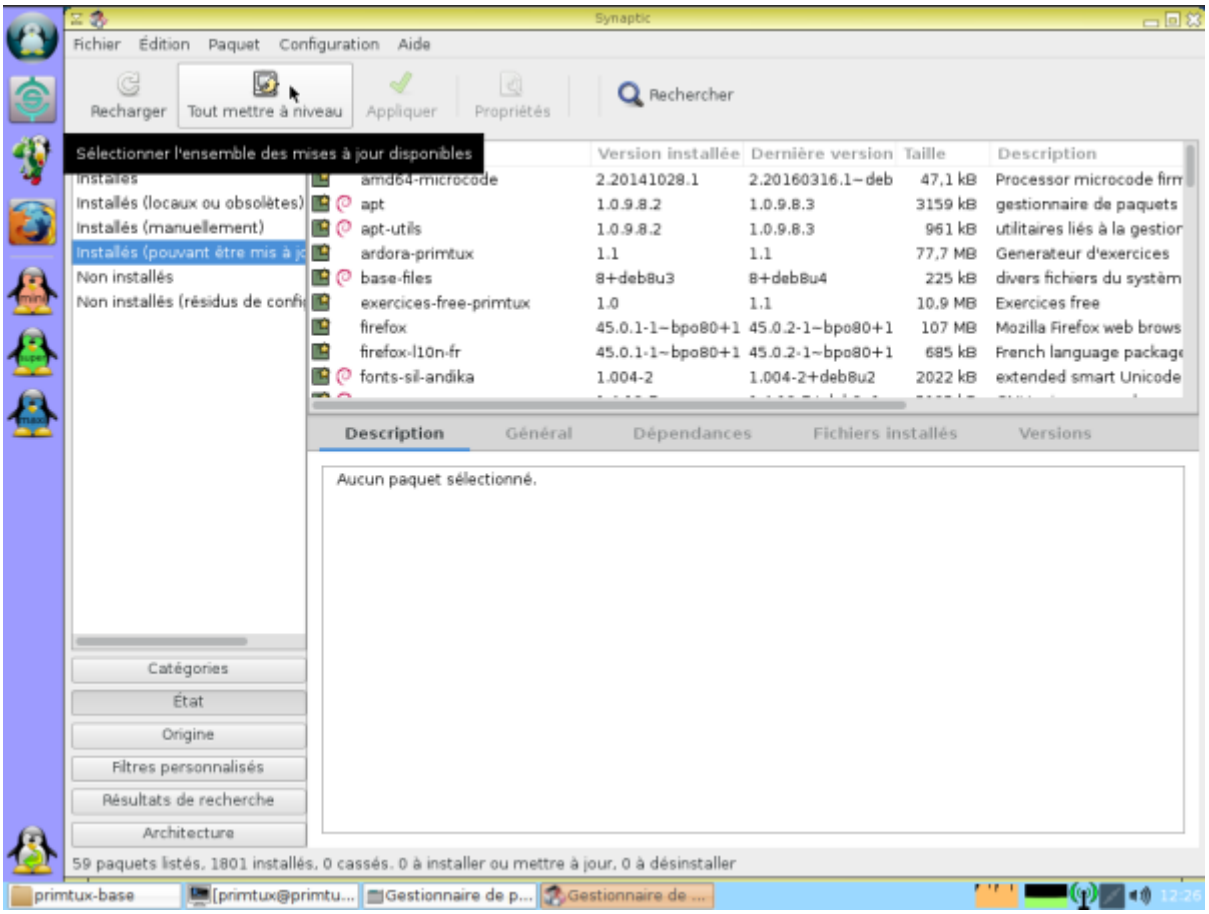

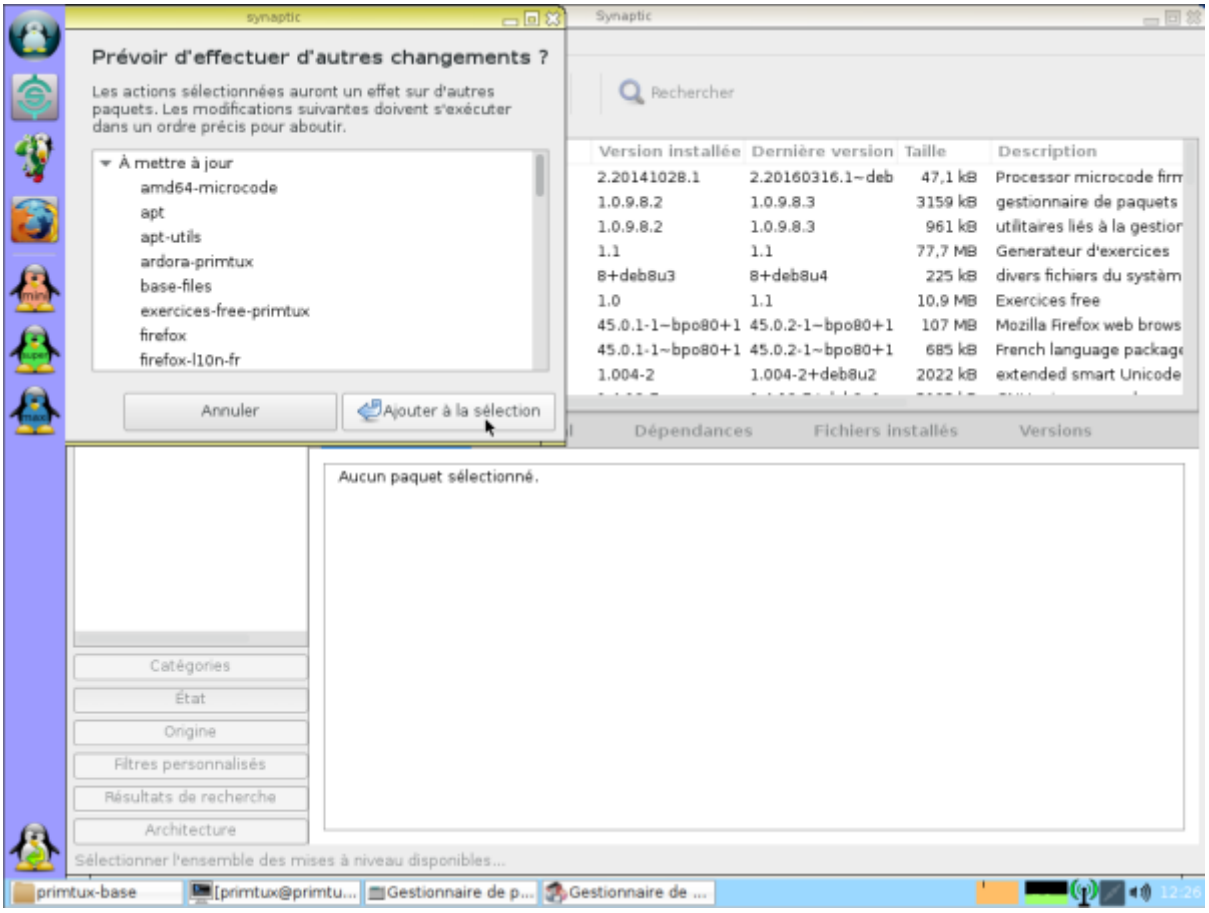
synaptic
Prévoir d'effectuer d'autres changements ?
Les actions sélectionnées auront un effet sur d'autres paquets. Les modifications suivantes doivent s'exécuter dans un ordre précis pour aboutir.
À mettre à jour
amd64-microcode
apt
apt-utils
ardora-primtux
base-files
exercices-free-primtux
firefox
firefox-l10n-fr
Annuler
Ajouter à la sélection
Synaptic
Rechercher
Version installée
Dernière version
Taille
Description
Dépendances
Fichiers installés
Versions
Aucun paquet sélectionné.
Catégories
État
Origine
Filtres personnalisés
Résultats de recherche
Architecture
Sélectionner l'ensemble des mises à niveau disponibles...

- Appliquer:

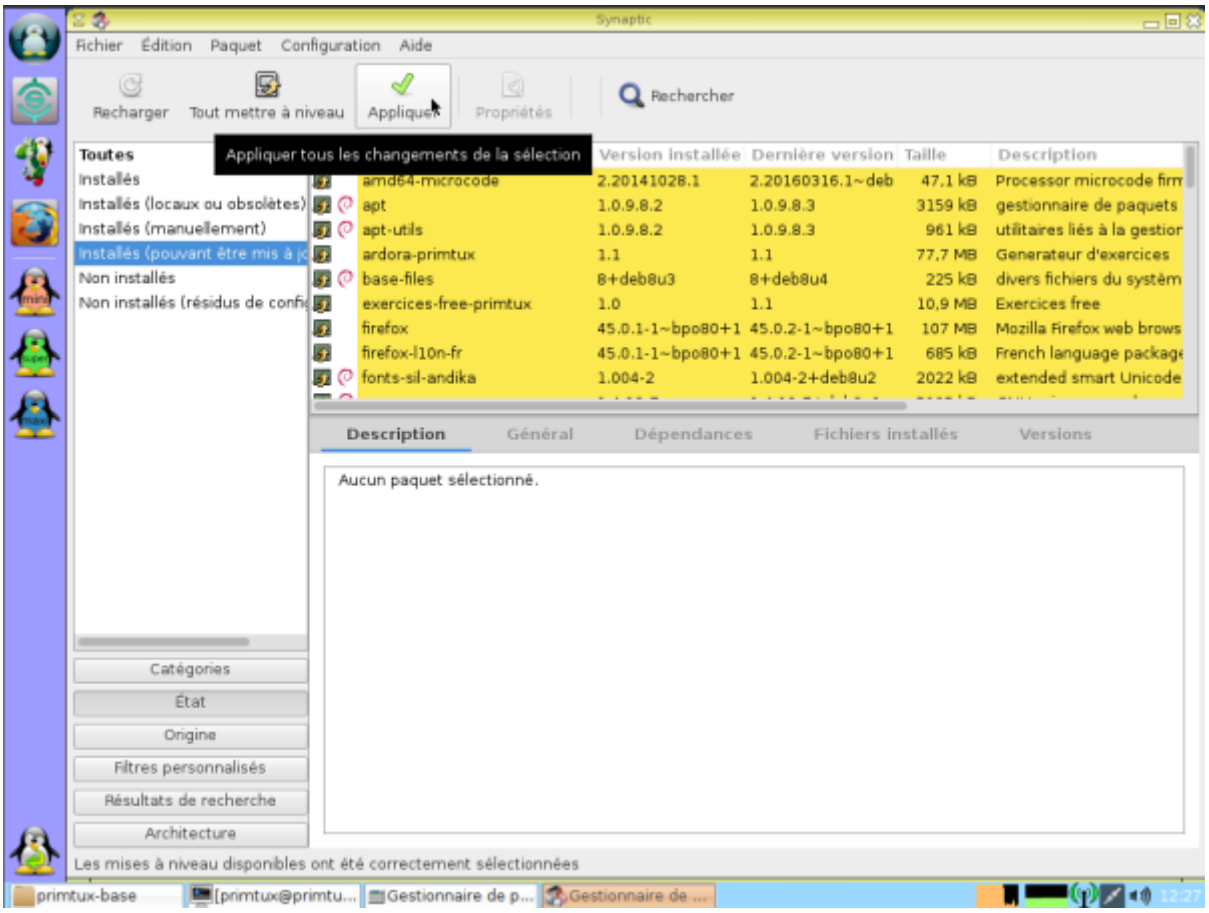
Synaptic
Fichier
Édition
Paquet
Configuration
Aide
Recharger
Tout mettre à niveau
Appliquer
Propriétés
Rechercher
Appliquer tous les changements de la sélection
Toutes
Installés
Installés (locaux ou obsolètes)
Installés (manuellement)
Non installés
Version installée
Dernière version
Taille
Description
Description
Général
Dépendances
Fichiers installés
Versions
Aucun paquet sélectionné.
Catégories
État
Origine
Filtres personnalisés
Résultats de recherche
Architecture
Les mises à niveau disponibles ont été correctement sélectionnées

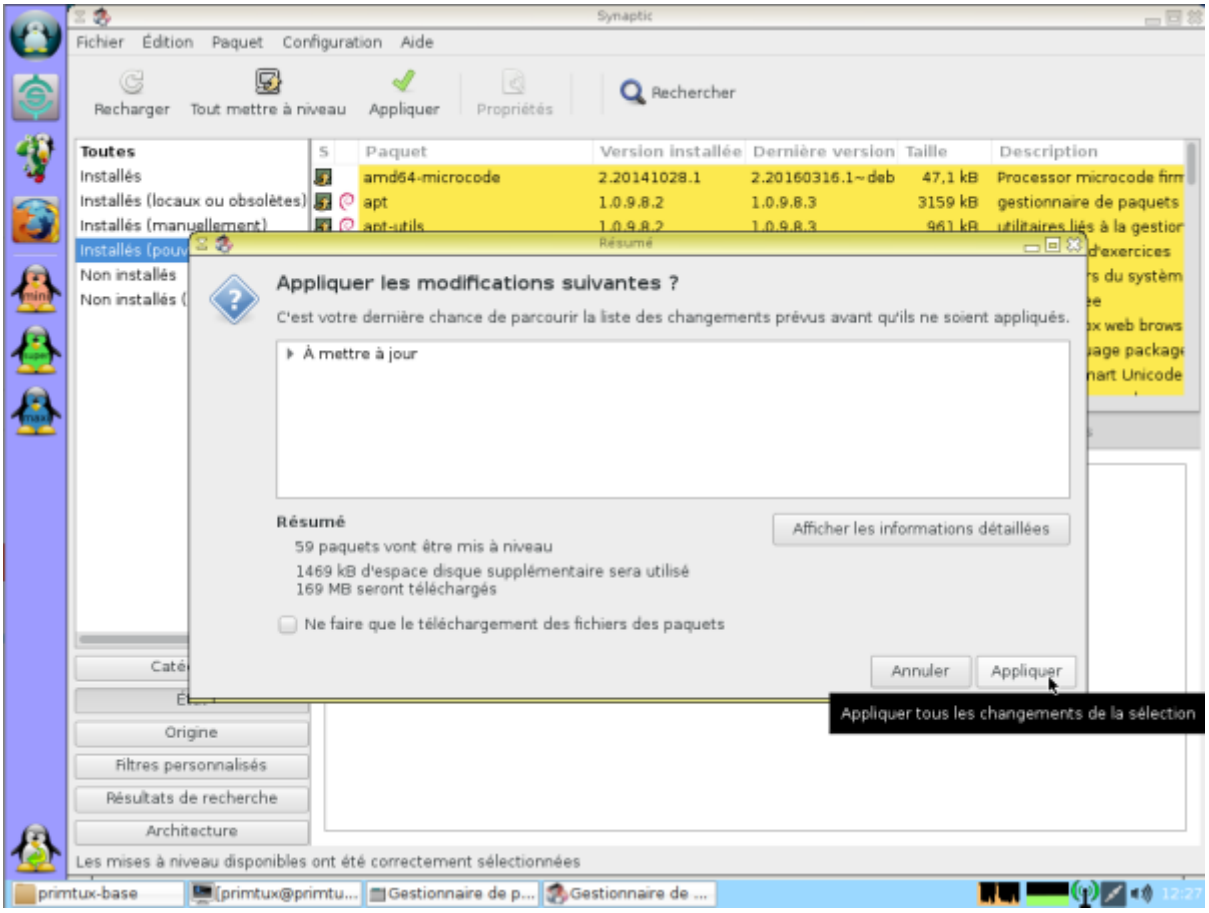

Le gestionnaire téléchargera et installera toutes les mises à jour disponibles.

La phase de personnalisation peut commencer: Premiers pas après l'installation de PrimTux

---

From:
https://wikiwiki.primtux.fr/ - **PrimTux - Wiki**

Permanent link:
https://wikiwiki.primtux.fr/doku.php/primtux2_postinstallation?rev=1531239279

Last update: **2022/10/04 17:49**