PrimTux3-201805

Qu'est-ce que PrimTux ?

PrimTux est une distribution éducative basée sur Linux. Cela signifie qu'elle est un système d'exploitation complet, au même titre que Windows, mais dont l'environnement a été adapté aux enfants de 3 à 10 ans.

Téléchargement

Intégrations

- PrimTux-Wallpaper de MothSart ;
- ToutEnClic ;
- Géotortue ;
- OpenBoard remplace Open-Sankoré ;
- freiOr-plugins (pour openshot);
- Démarrage automatique du serveur Lampp pour Calcul@atice et Instrumentpoche
- Gnome-calculator remplace Qalculate!

Correctifs

- uniformisation des bureaux
- configurateur de grub supprimé de PrimTux3;
- les ods ouverts avec libreofficecalc ;
- pysiogame au centre ;
- placement d'abuledu-suites et de bob (fenêtre d'aide);

Tableau des logiciels installés ou optionnels

primtux3-i386-logiciels.pdf

Sources

Sources de PrimTux 3

Wallpaper offert par MothSart

Fonds d'écran PrimTux

PrimTux est destinée aux écoles, c'est pourquoi l'identité graphique est scolaire. PrimTux c'est aussi un peu de l'école à la maison, ça peut faire un lien non négligeable. L'équipe PrimTux préfère donc lui donner une apparence “scolaire” et entrer à la maison plutôt qu'un style généraliste et qu'elle soit perdue dans le labyrinthe des distributions Linux. L'école, c'est l'identité de PrimTux. Elle a une vocation précise : apprendre autrement, mais avec les codes de l'école, d'ailleurs, la plupart des applications qui y sont intégrées sont l’œuvre d'enseignants.

fond d'écran de Pâques par MothSart

primtux-wallpaper openclipart

Bienvenue

Accueil de l'administrateur

Bienvenue

Finalisation de l'installation

Installation des logiciels non libres

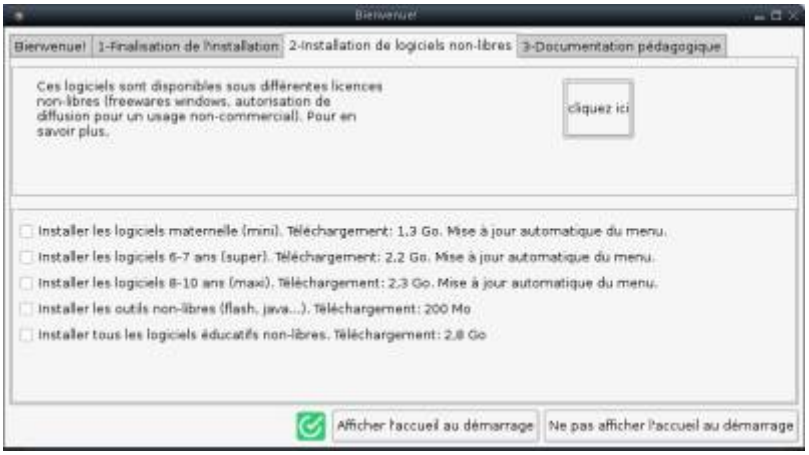

Documentation pédagogique

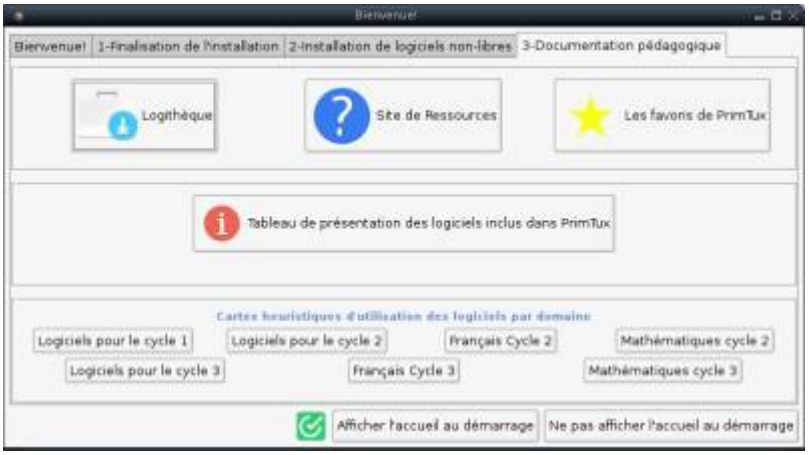

Bureaux

Mini (maternelle 3 à 5 ans)

Super (CP-CE1 6 à 7 ans)

Maxi (CE2 à CM2 8 à 10 ans)

Administrateur (prof ou parent)

Compléter PrimTux3

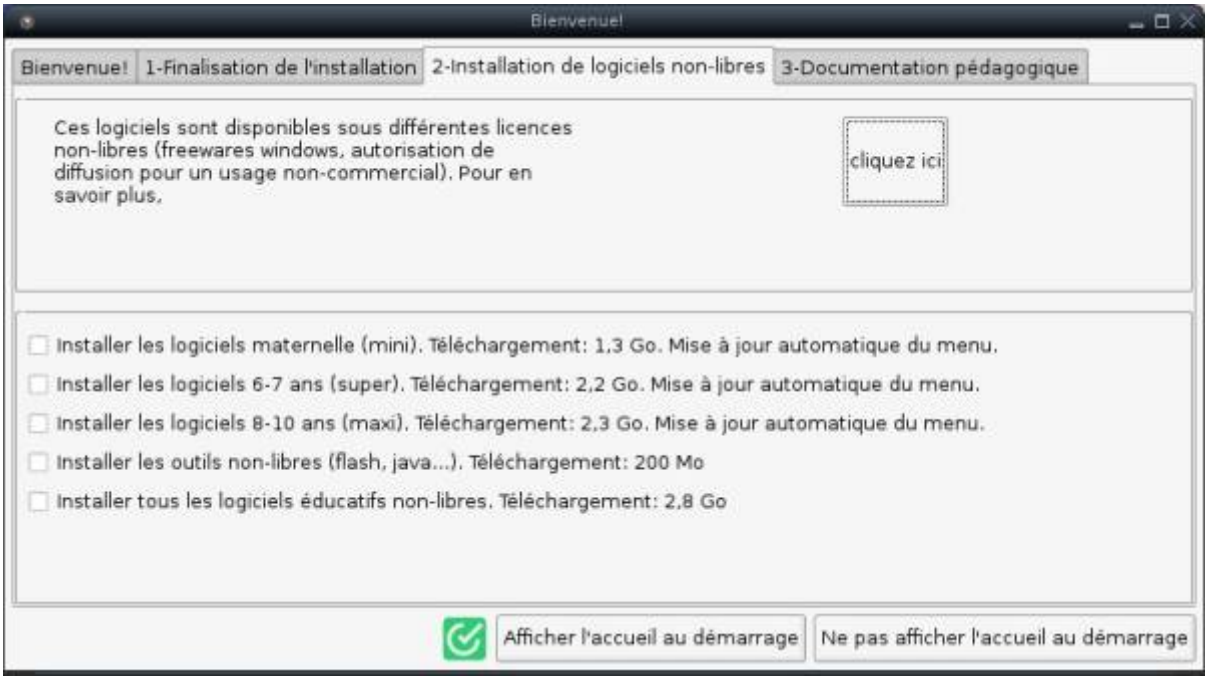

HandyMenus de PrimTux3

HandyMenus PrimTux3

Outils pour tous

instrumentpoche-primtux wordsearchcreator photofiltre-primtux xnview polices-ecole-primtux ardora-primtux appliplanet-primtux flash-primtux oracle-java8-set-default oracle-java8-installer libdvdcss2 webstrict-primtux xnconvert

---

Logiciels Mini

gcompris-qt-primtux, jclicpuzzle-primtux, jecompte-primtux, tbisuite-primtux, activites-jclic-primtux, pepit-primtux, lacourseauxnombres-primtux, clicmenu-mini-primtux

---

Logiciels Super

tuxbot-primtux, scratch2-primtux, iqpuzzle, gcompris-qt-primtux, jclicpuzzle-primtux, pepit-primtux, matou-matheux-primtux, kiwix-vikidia-primtux, activites-jclic-primtux, jelisavecbiba-primtux, exooos-aleccor-primtux, exercices-free-primtux, exercices-beaunis-primtux, clicmenu-super-primtux, calculatice-primtux, raconte-moi-primtux

Logiciels Maxi

le-conjugueur-linux, geogebra-classic, tuxbot-primtux, scratch2-primtux, iqpuzzle, gcompris-qt-primtux, primaths-primtux, atlas-houot-primtux, clicmenu-maxi-primtux, pepit-primtux, matou-matheux-primtux, kiwix-vikidia-primtux, activites-jclic-primtux, exooos-aleccor-primtux, exercices-free-primtux, exercices-beaunis-primtux, calculatice-primtux

Qwantjunior et Vikidia hors ligne

Le moteur de recherche Qwantjunior en session Maxi

L'encyclopédie hors ligne kiwix-vikidia-primtux en session Maxi

LireCouleur

LireCouleur a été développé pour aider des élèves en grande difficulté à entrer dans la lecture, d'où les couleurs pour les sons et les syllabes soulignées. Ces outils peuvent également aider les élèves dyslexiques et les personnes apprenant le Français comme langue étrangère. Sources et documentation de LireCouleur

Police Belle Allure, syllabes en couleur bureau Super (vert)

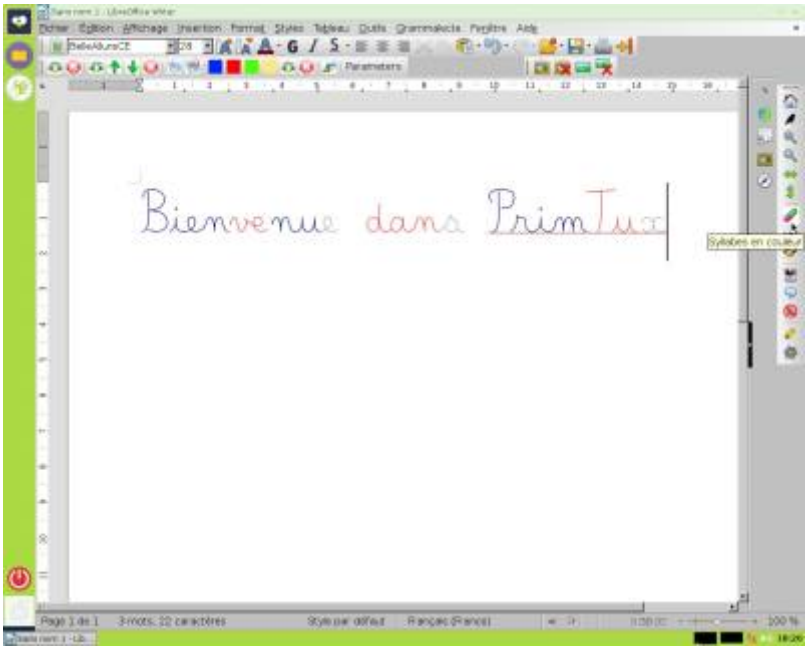

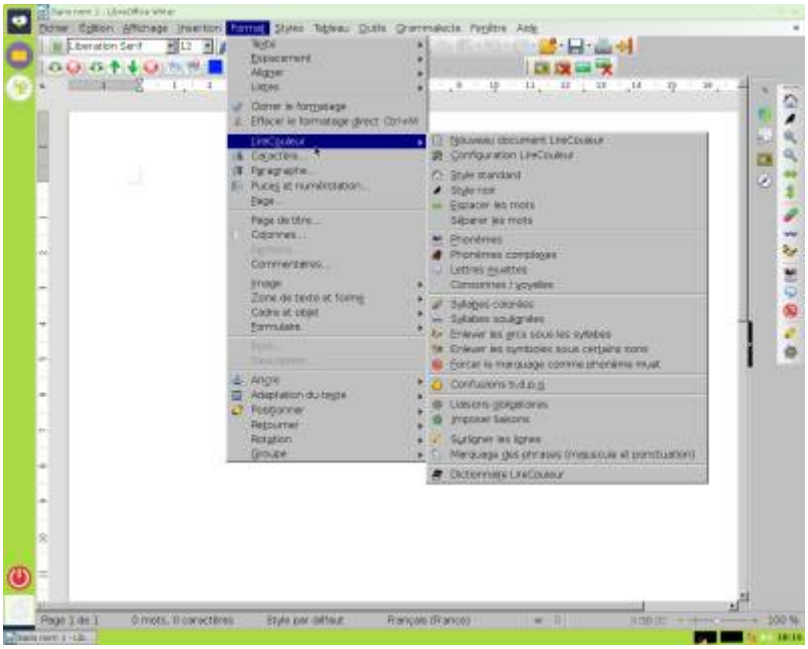

Bureau administrateur

Paramètres

Accessoires

Bureautique

Développement

Infographie

Jeux

Multimédia

Système

Apprendre autrement avec PrimTux

le génie de PrimTux

PrimTux est destinée aux écoles, c'est pourquoi l'identité graphique est scolaire. PrimTux est aussi un peu de l'école à la maison, elle peut faire un lien non négligeable. L'équipe PrimTux préfère donc lui donner une apparence scolaire et entrer à la maison plutôt qu'un style généraliste et qu'elle soit perdue dans le labyrinthe des distributions GNU/Linux. L'école, c'est l'identité de PrimTux. Cette distribution Debian éducative a une vocation précise : apprendre autrement, avec les codes de

l'école. D'ailleurs, la plupart des applications qui y sont intégrées sont l'œuvre d'enseignants.

From:
https://wikiwiki.primtux.fr/ - **PrimTux - Wiki**

Permanent link:
https://wikiwiki.primtux.fr/doku.php/primtux3-201805?rev=1526166768

Last update: **2022/10/04 17:49**