# Un système mais quatre environnements

Quatre utilisateurs avec leur environnement adapté au moyen d'un HandyMenu-PrimTux peuvent se connecter au système.

- Mini (cycle 1, 3-5 ans)
- Super (cycle 2, 6-7 ans)
- Maxi (cycle 3, 8-10 ans)
- Prof / administrateur.

---

## L'interface mini, pour les enfants de 3 à 5 ans

Avec PrimTux2

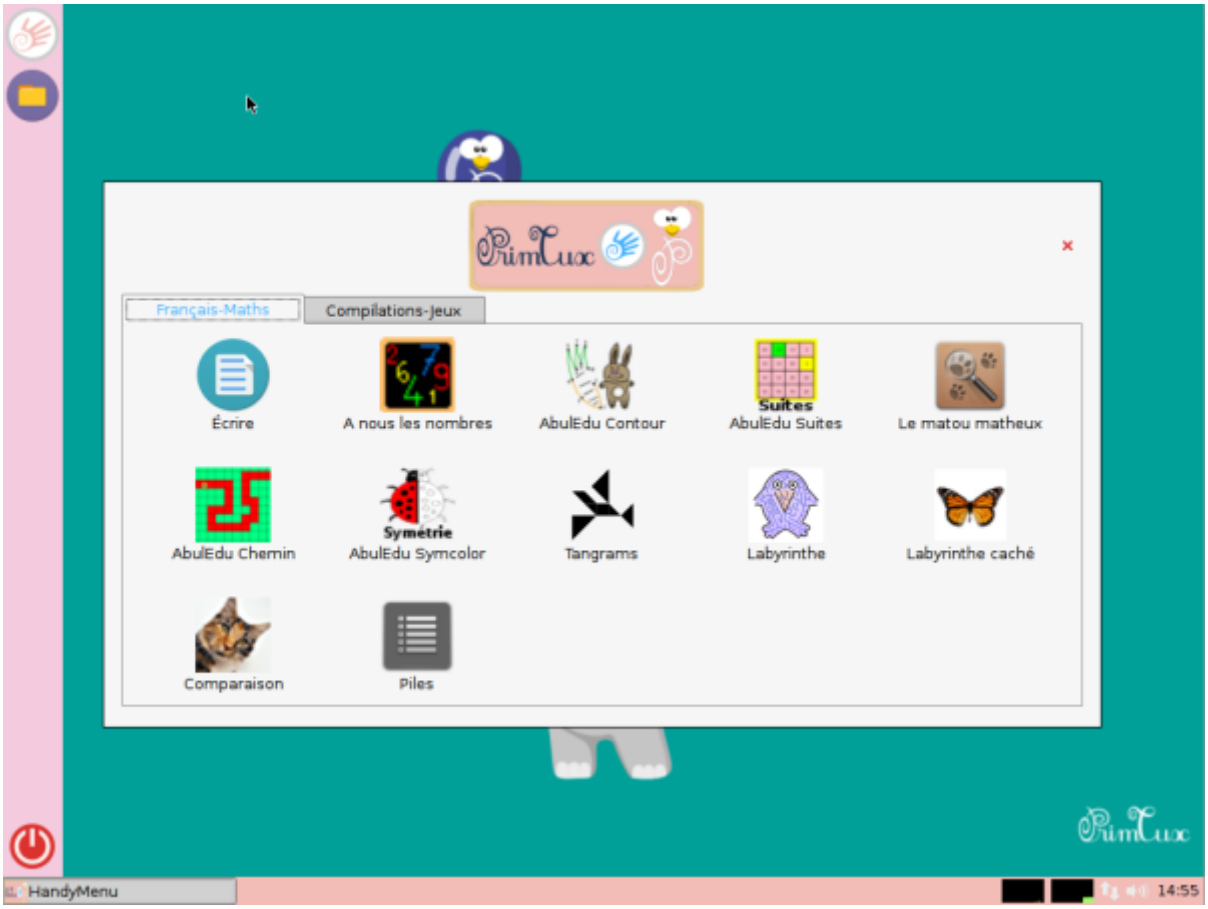


Avec PrimTux Eiffel

Libreoffice possède, grâce à l'interface des écoles, des barres d'outils spécialement adaptées aux jeunes enfants.

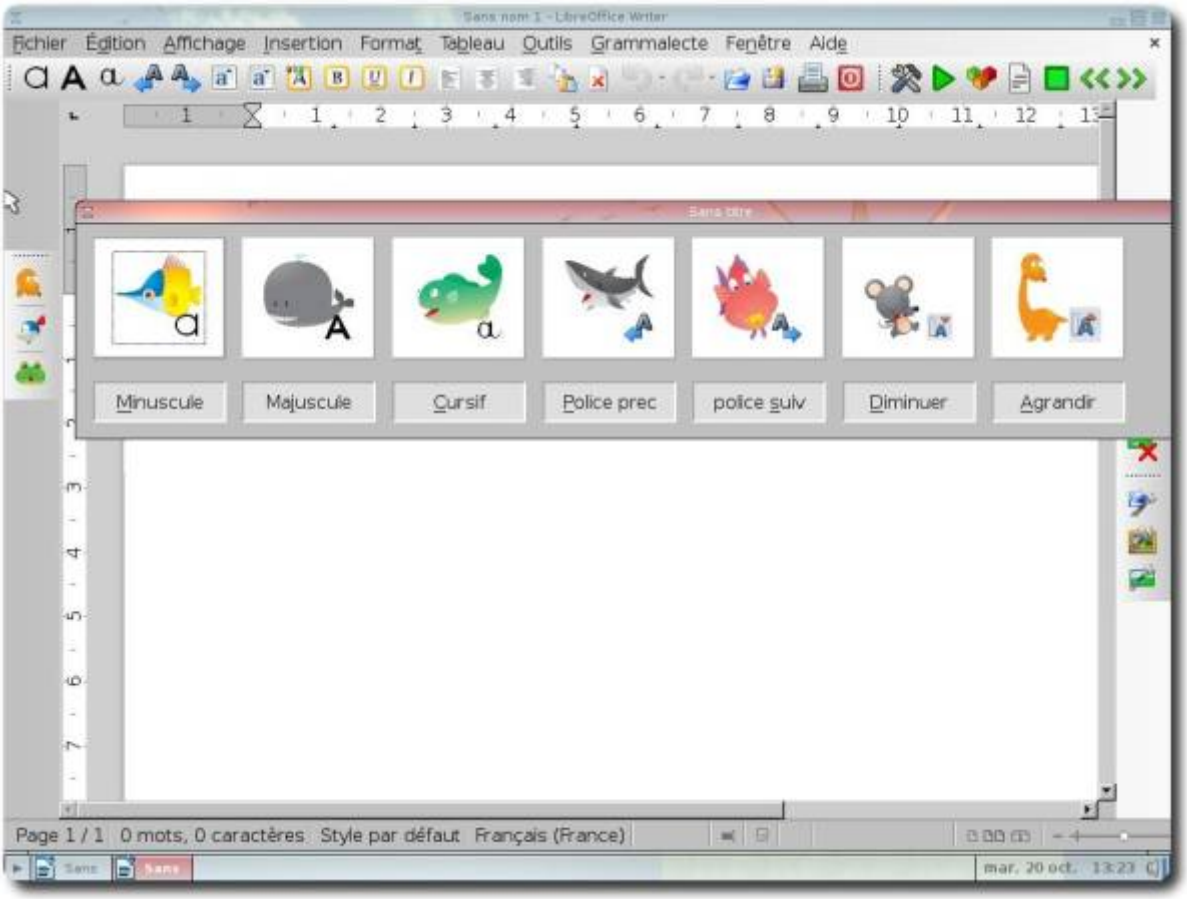

# L'interface super, pour les enfants de 6 et 7 ans

Avec PrimTux3

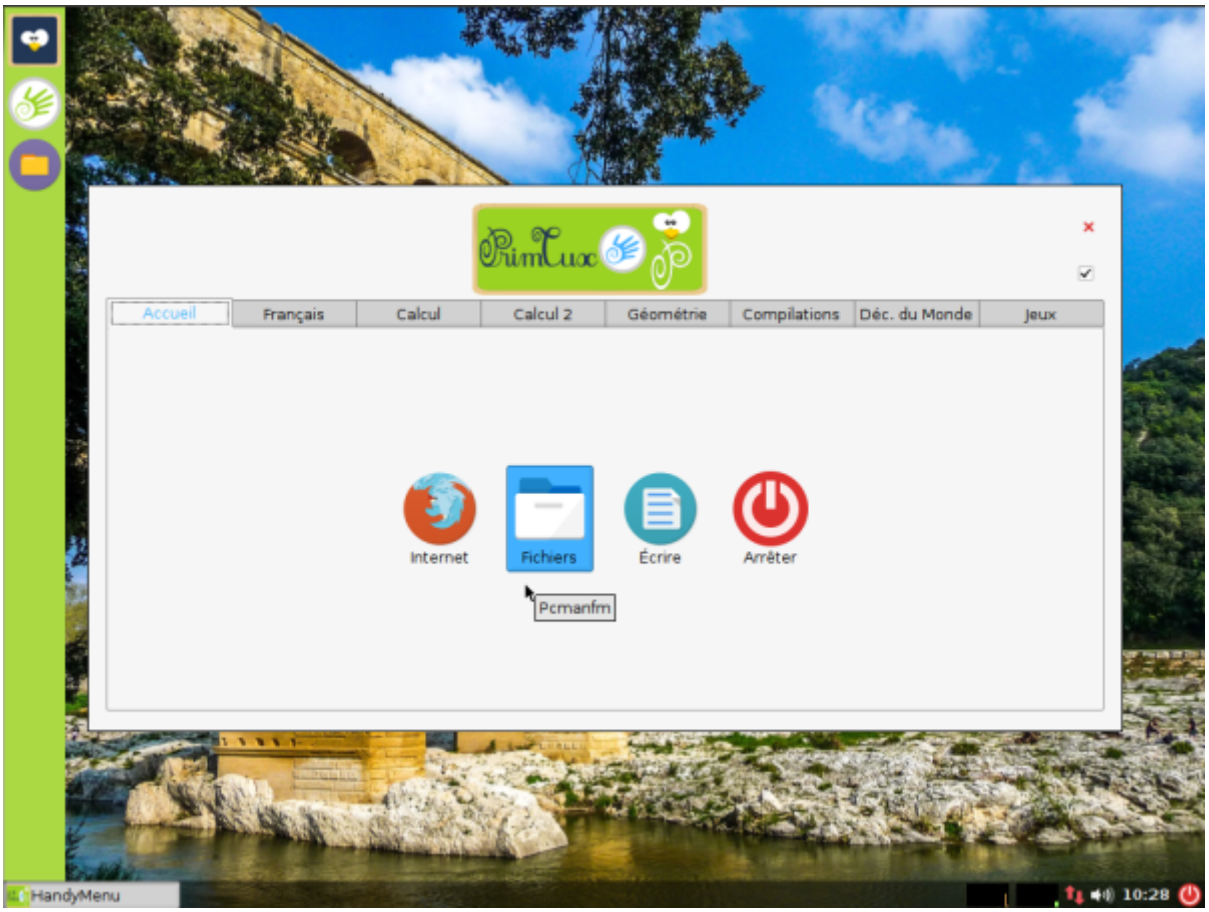


Avec PrimTux2

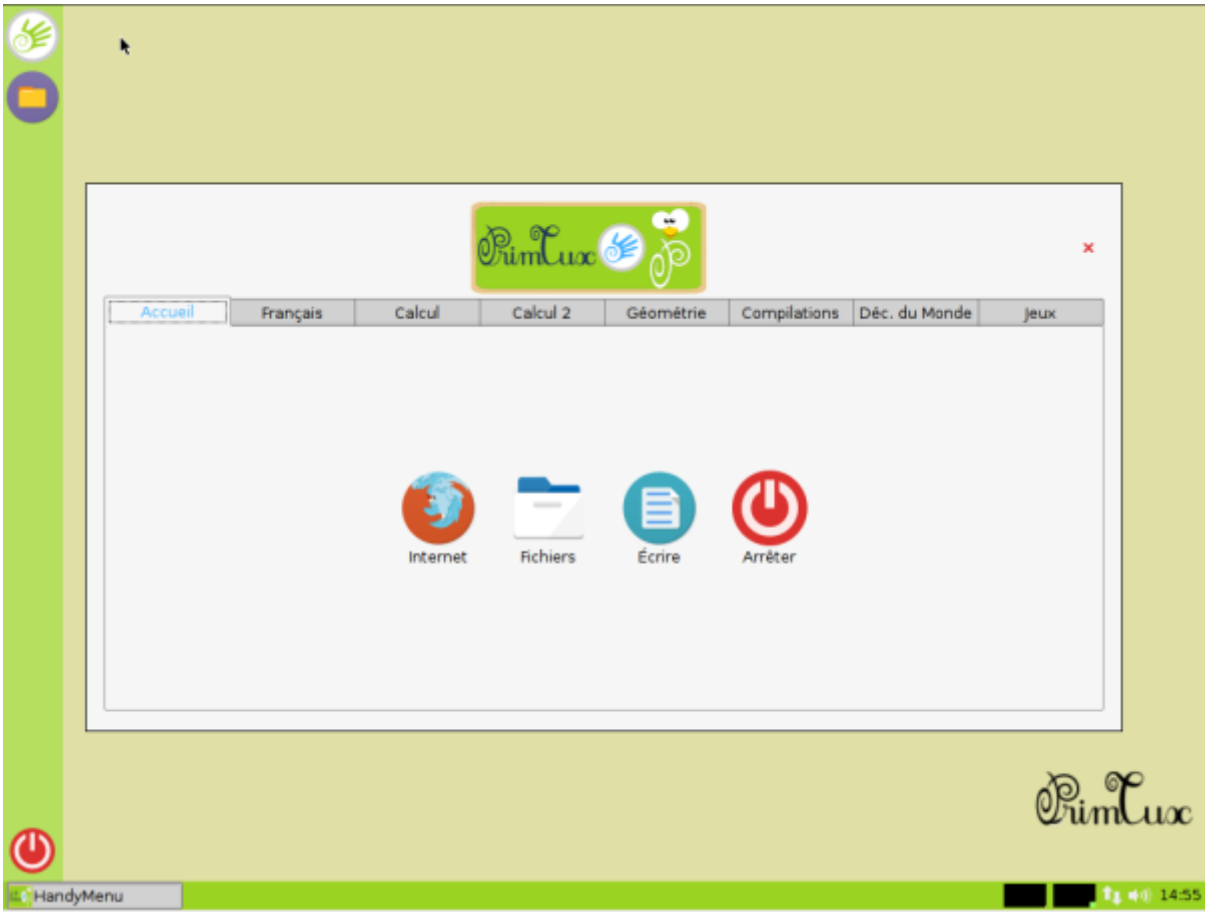


Avec PrimTux Eiffel

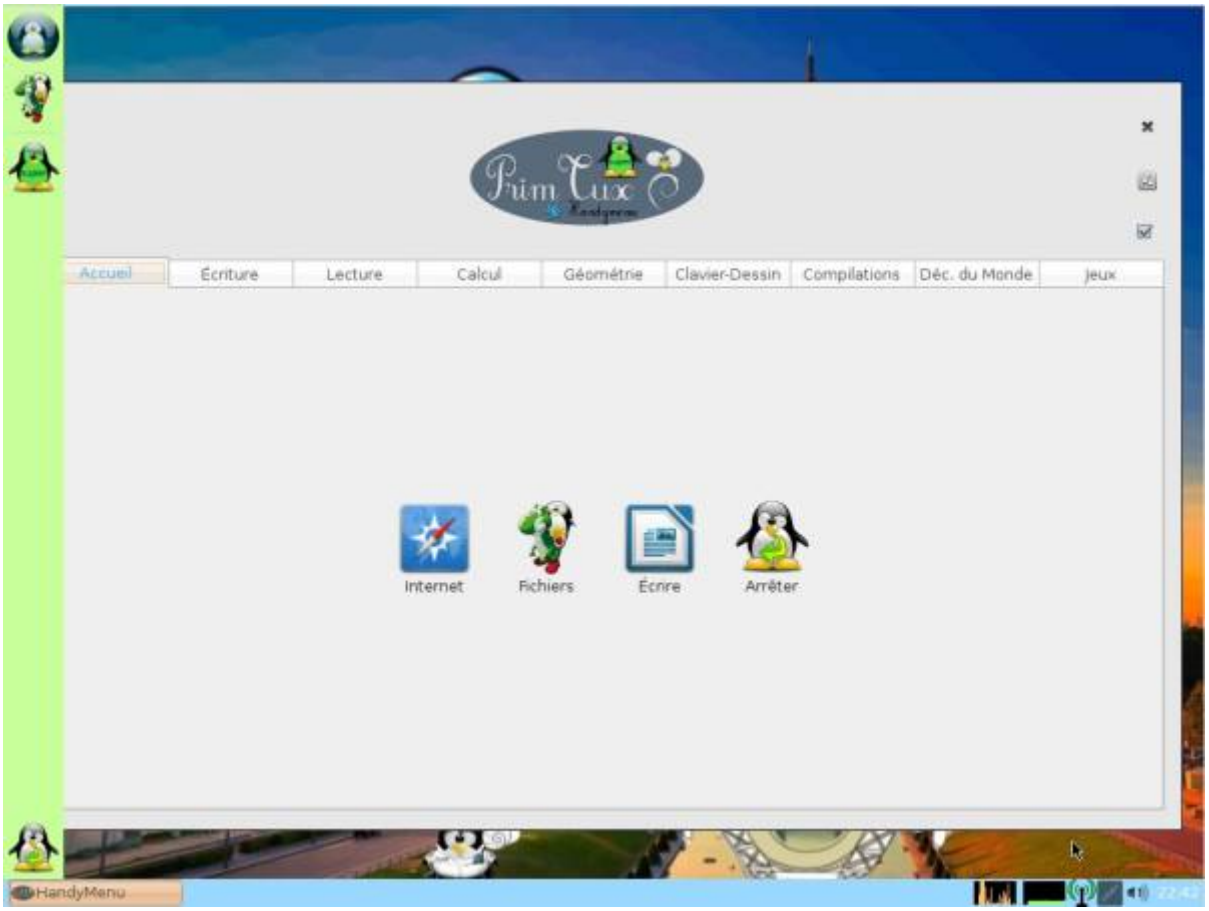


Libreoffice se voit agrémenté de la synthèse vocale, de la correction grammaticale et de LireCouleur,

qui colorie les syllabes de manière différente pour faciliter la lecture.

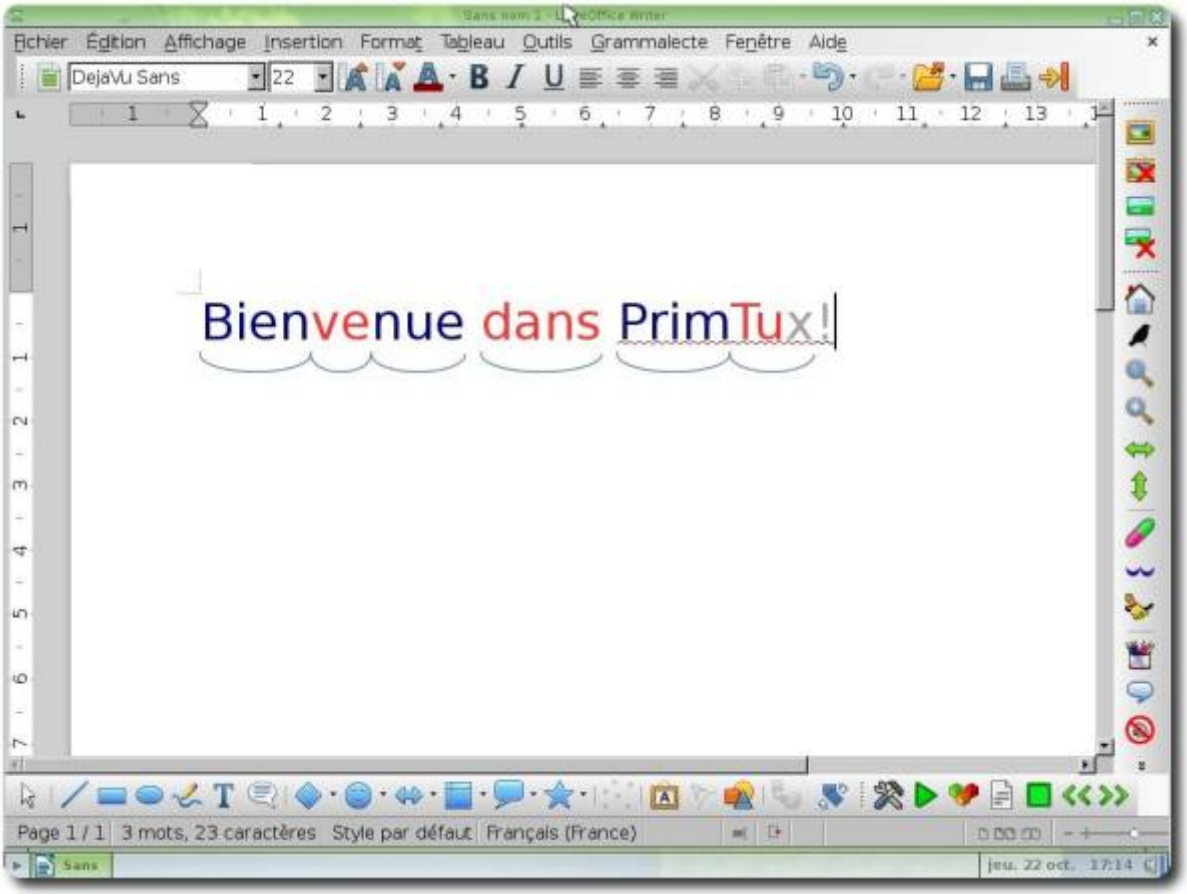


---

## L'interface maxi, pour les enfants de 8 à 10 ans

Avec PrimTux3

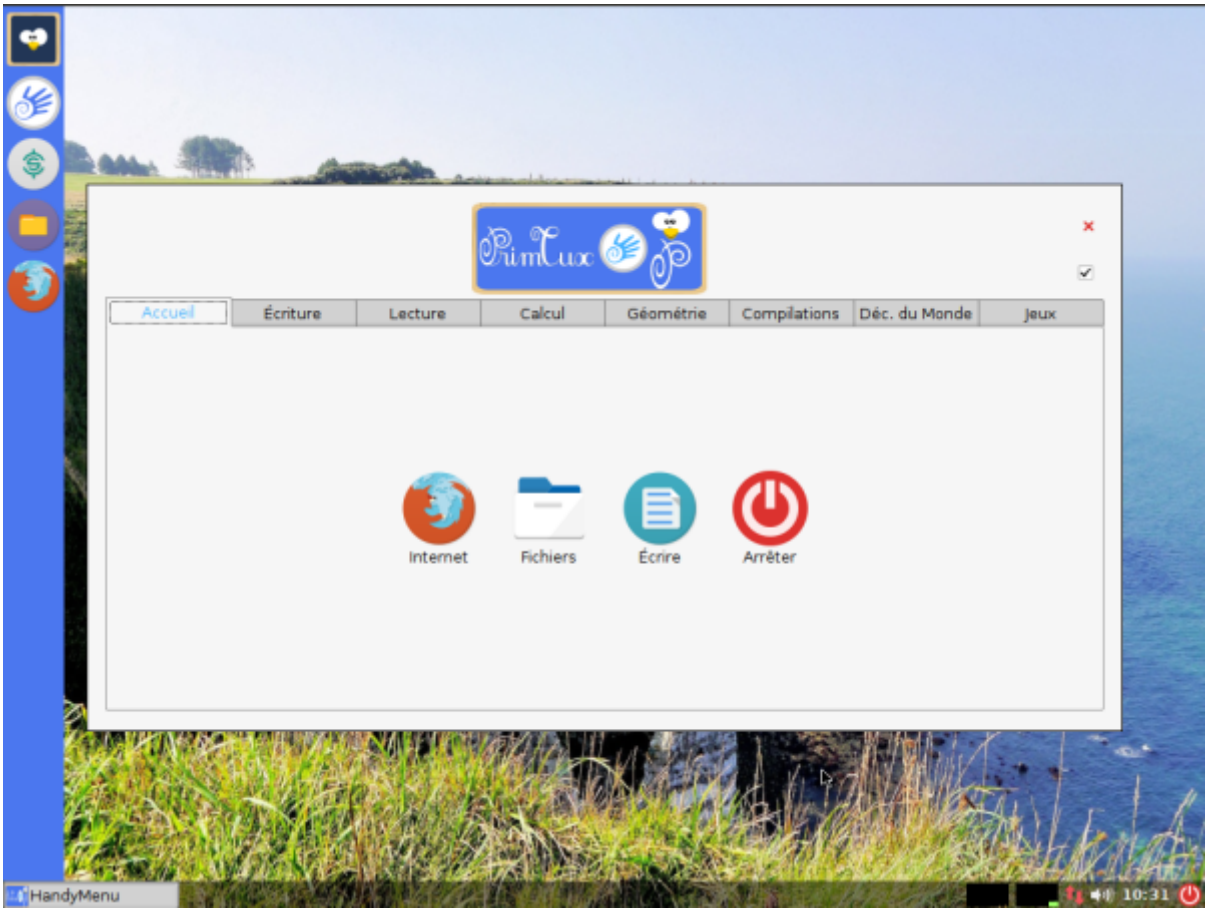


Avec PrimTux2

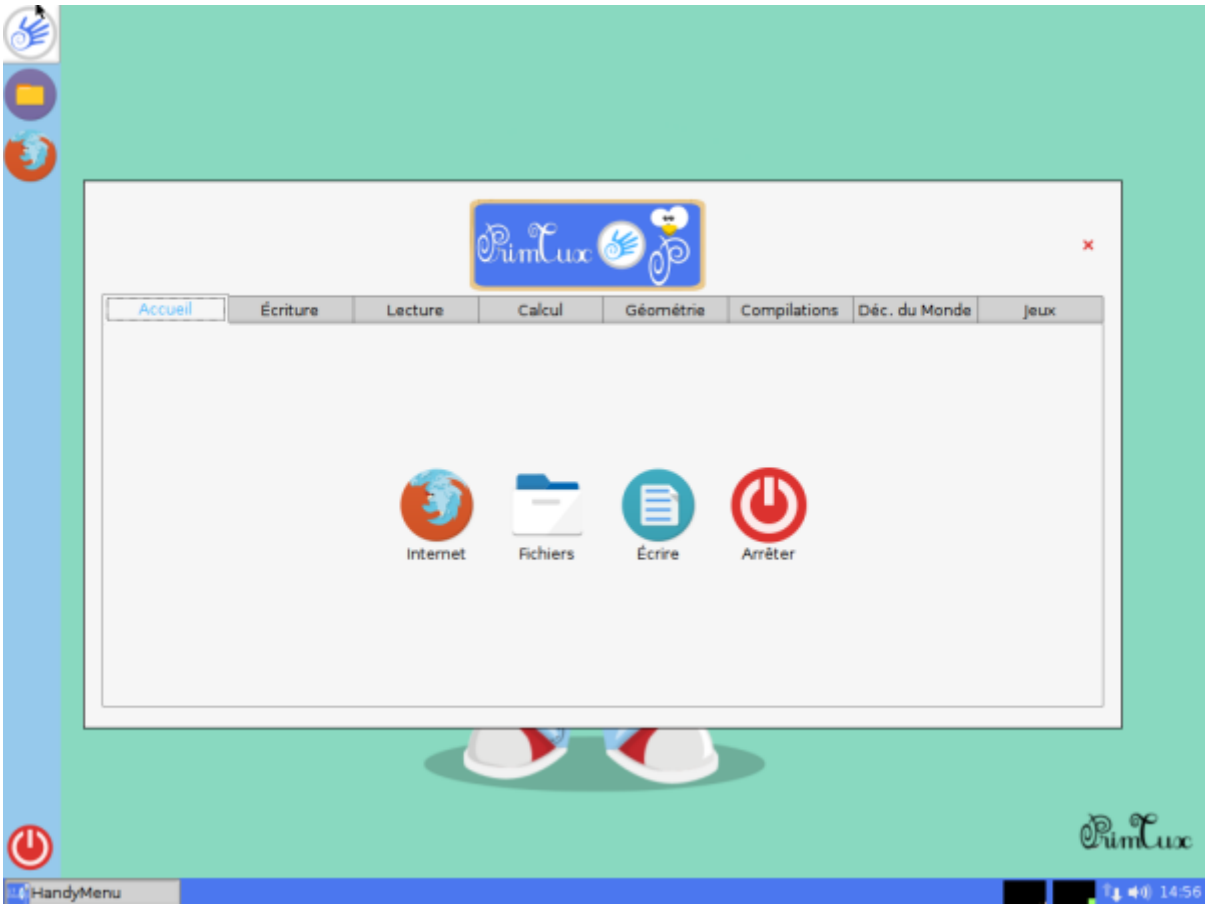


Avec PrimTux Eiffel

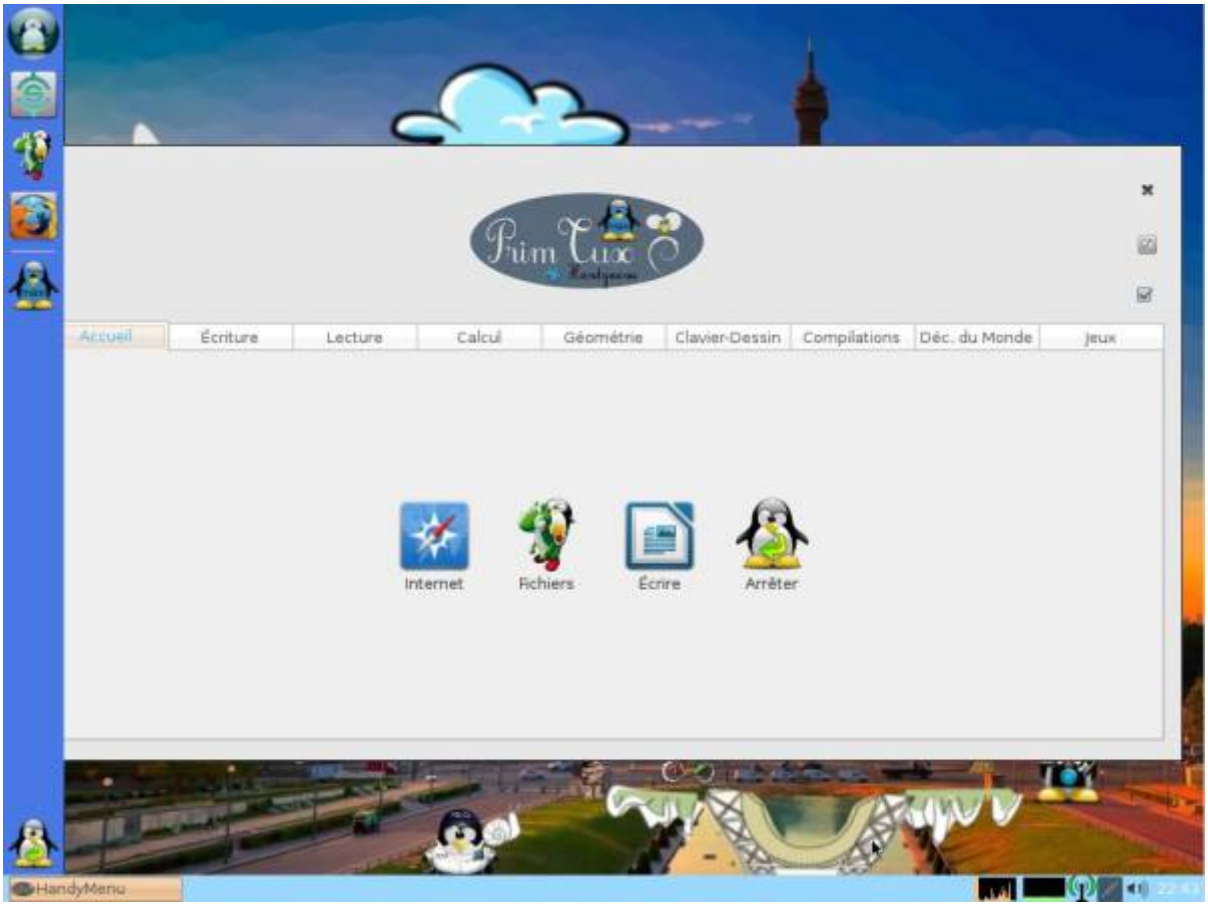


## L'interface du maître ou du parent

Avec PrimTux3

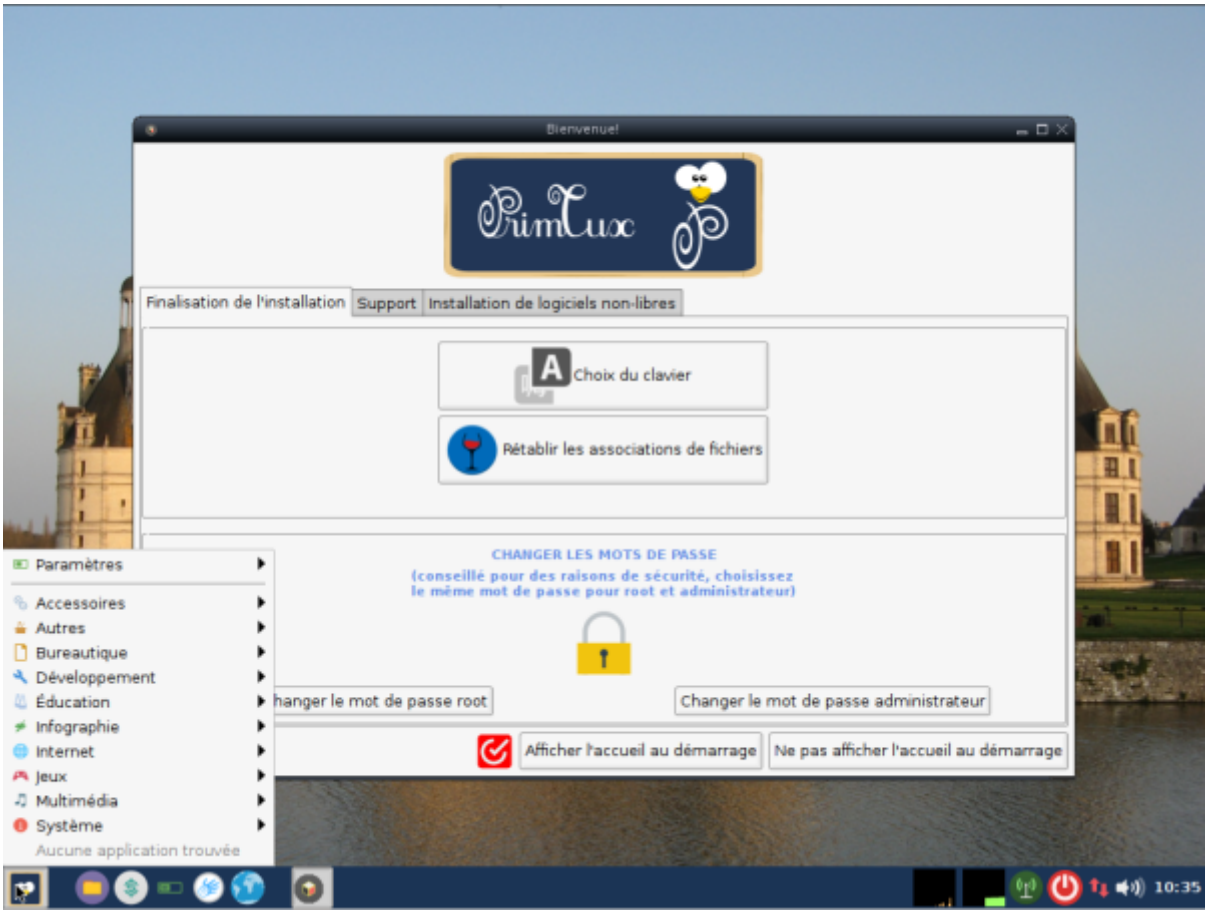


Avec PrimTux2

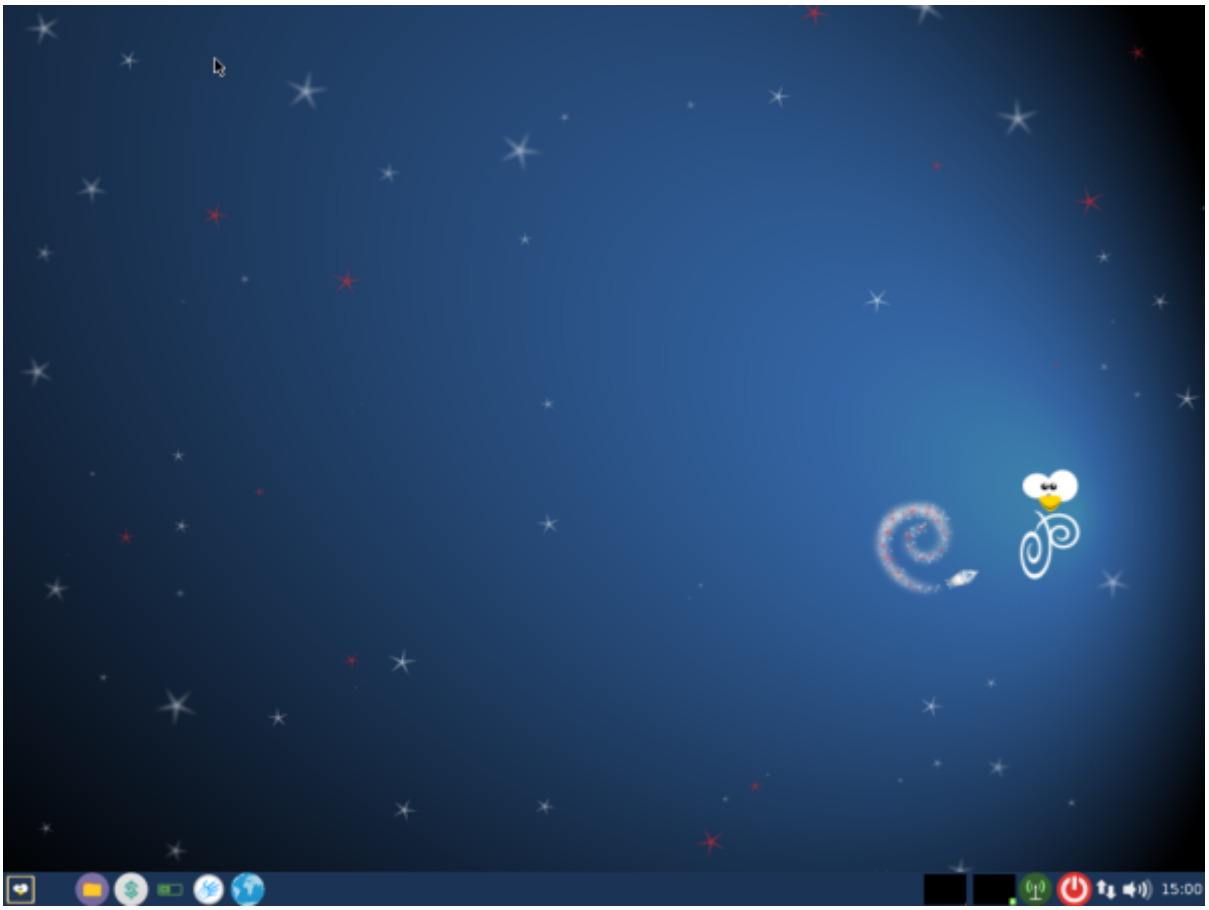


Avec PrimTux Eiffel

From:
https://wikiwiki.primtux.fr/ - **PrimTux - Wiki**

Permanent link:
**https://wikiwiki.primtux.fr/doku.php/un_systeme_mais_4_interfaces**

Last update: **2022/10/04 17:49**