# Un système mais quatre environnements

Quatre utilisateurs avec leur environnement adapté au moyen d'un HandyMenu-PrimTux peuvent se connecter au système.

- Mini (cycle 1, 3-5 ans)
- Super (cycle 2, 6-7 ans)
- Maxi (cycle 3, 8-10 ans)
- Prof / administrateur.

---

## L'interface mini, pour les enfants de 3 à 5 ans

Avec PrimTux2

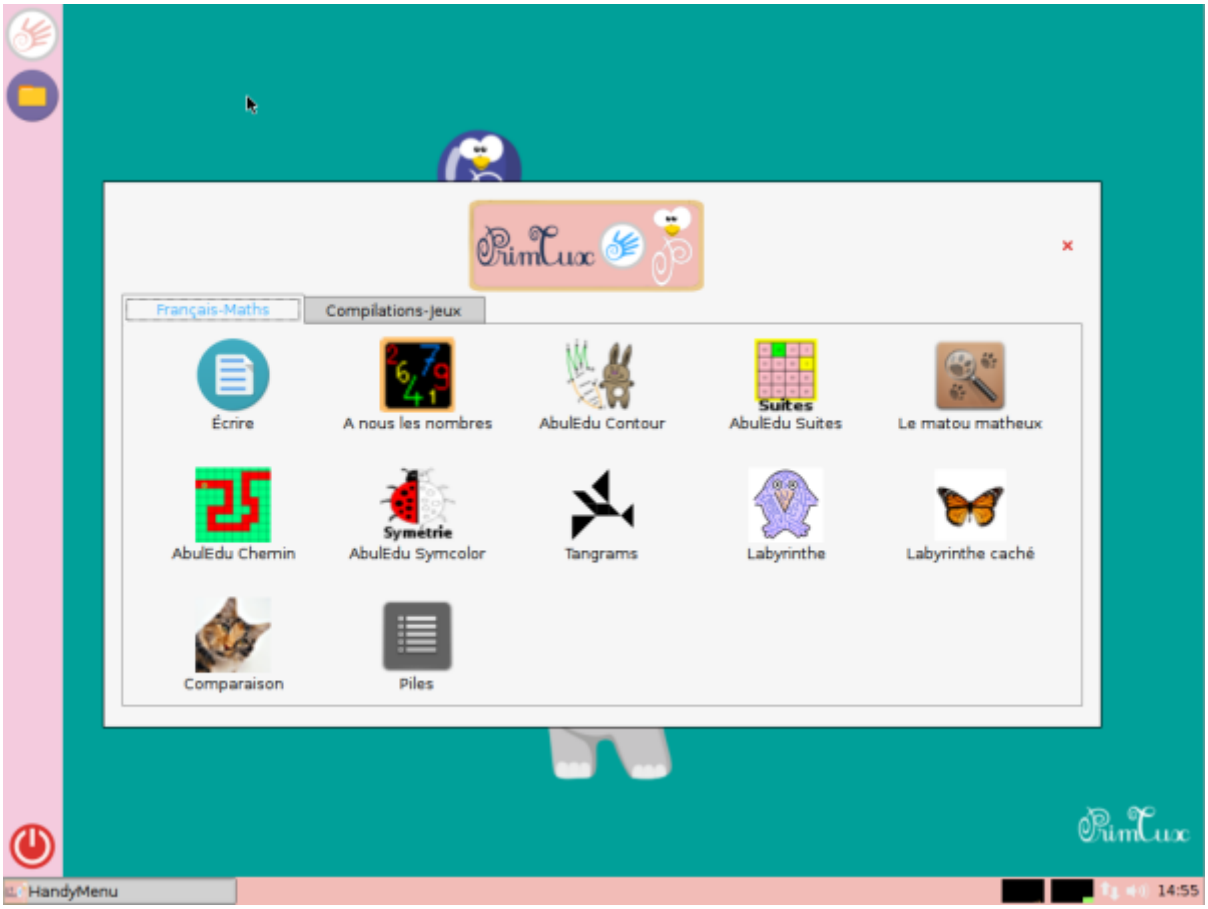


Avec PrimTux Eiffel

Libreoffice possède, grâce à l'interface des écoles, des barres d'outils spécialement adaptées aux jeunes enfants.

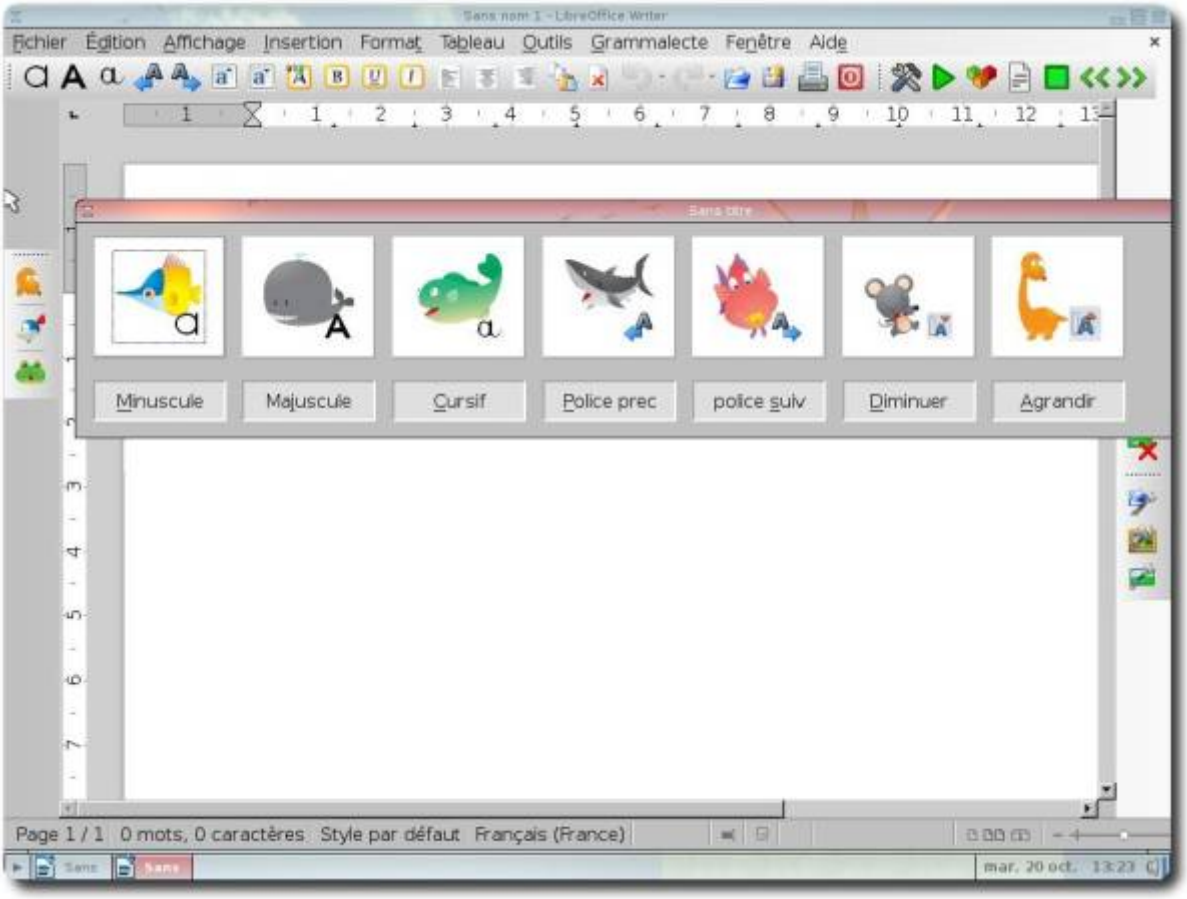


## L'interface super, pour les enfants de 6 et 7 ans

Avec PrimTux3

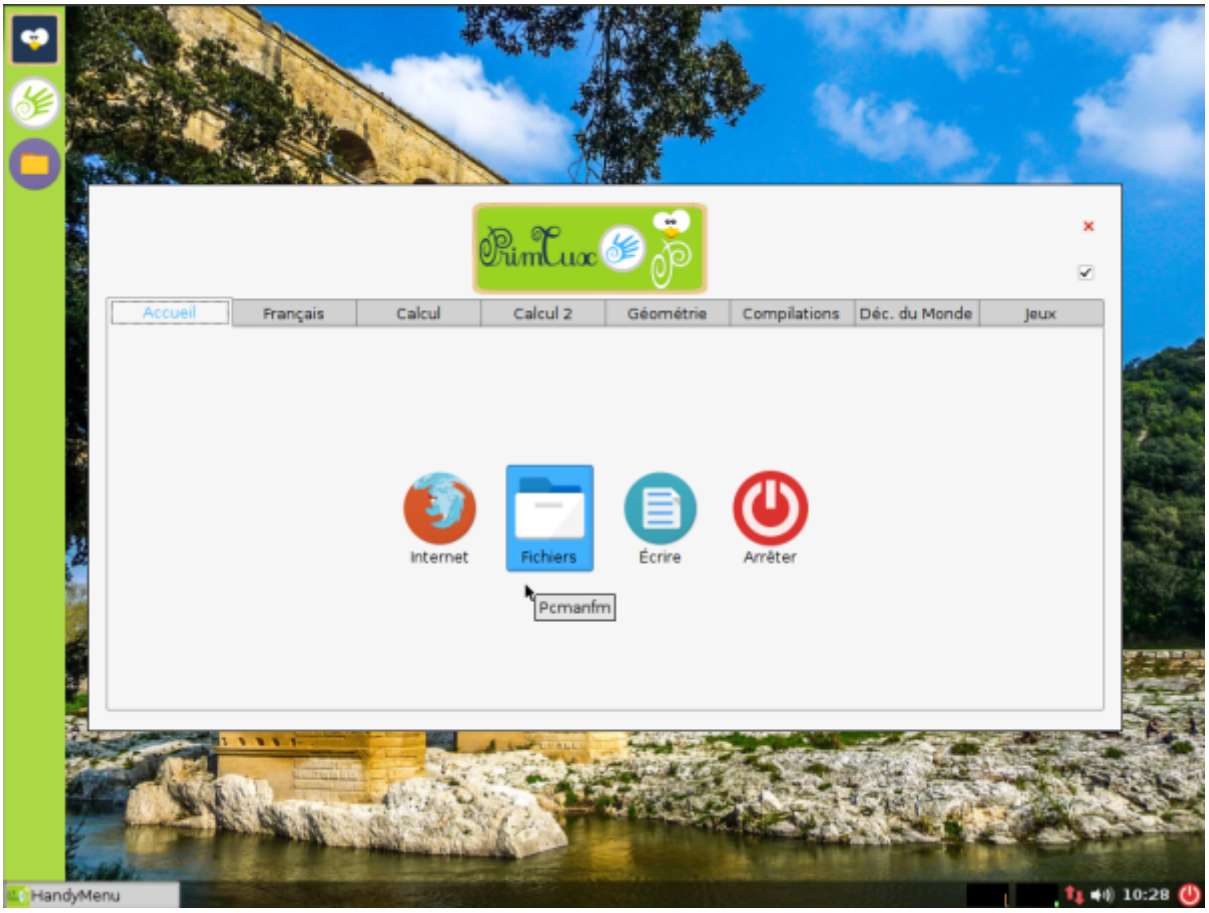


## Avec PrimTux2

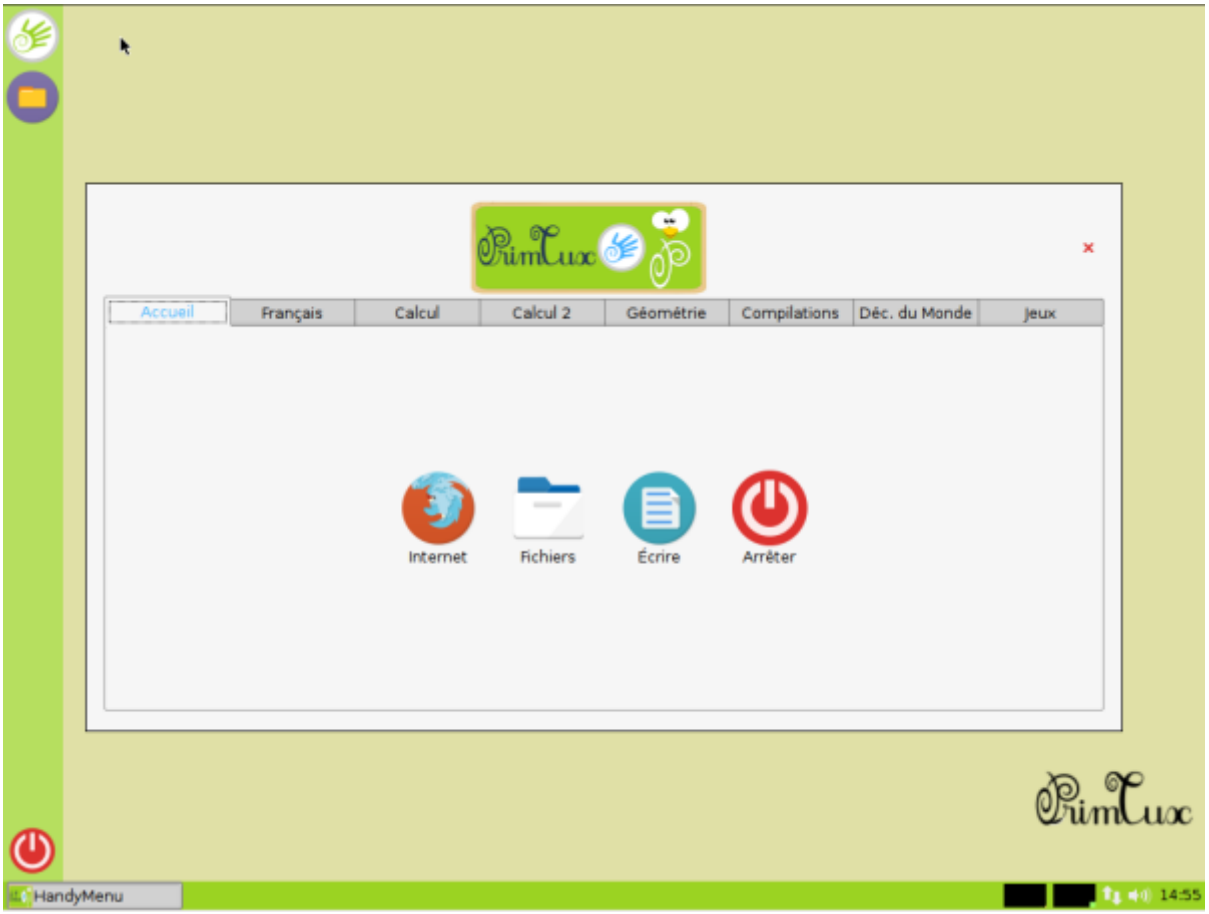

## Avec PrimTux Eiffel

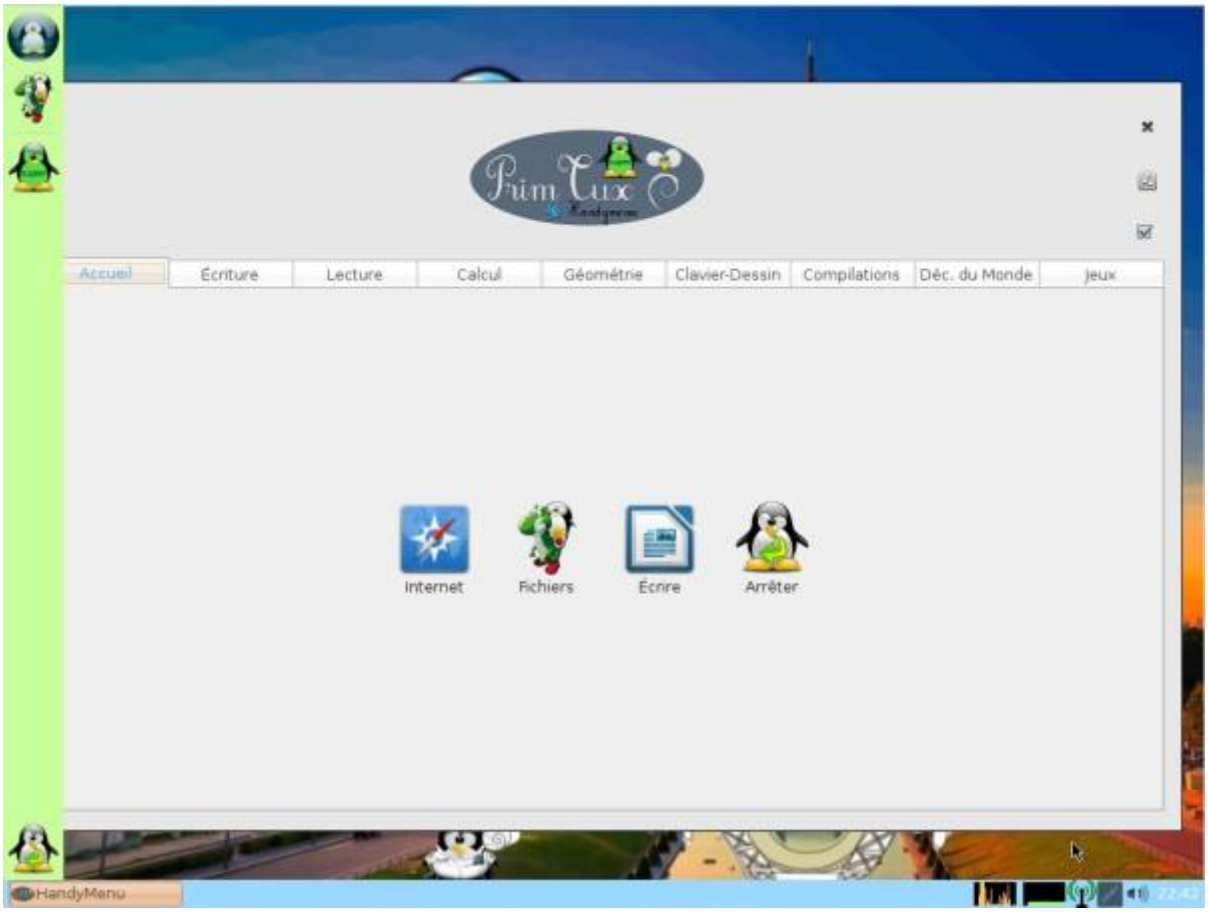


Libreoffice se voit agrémenté de la synthèse vocale, de la correction grammaticale et de LireCouleur, qui colorie les syllabes de manière différente pour faciliter la lecture.

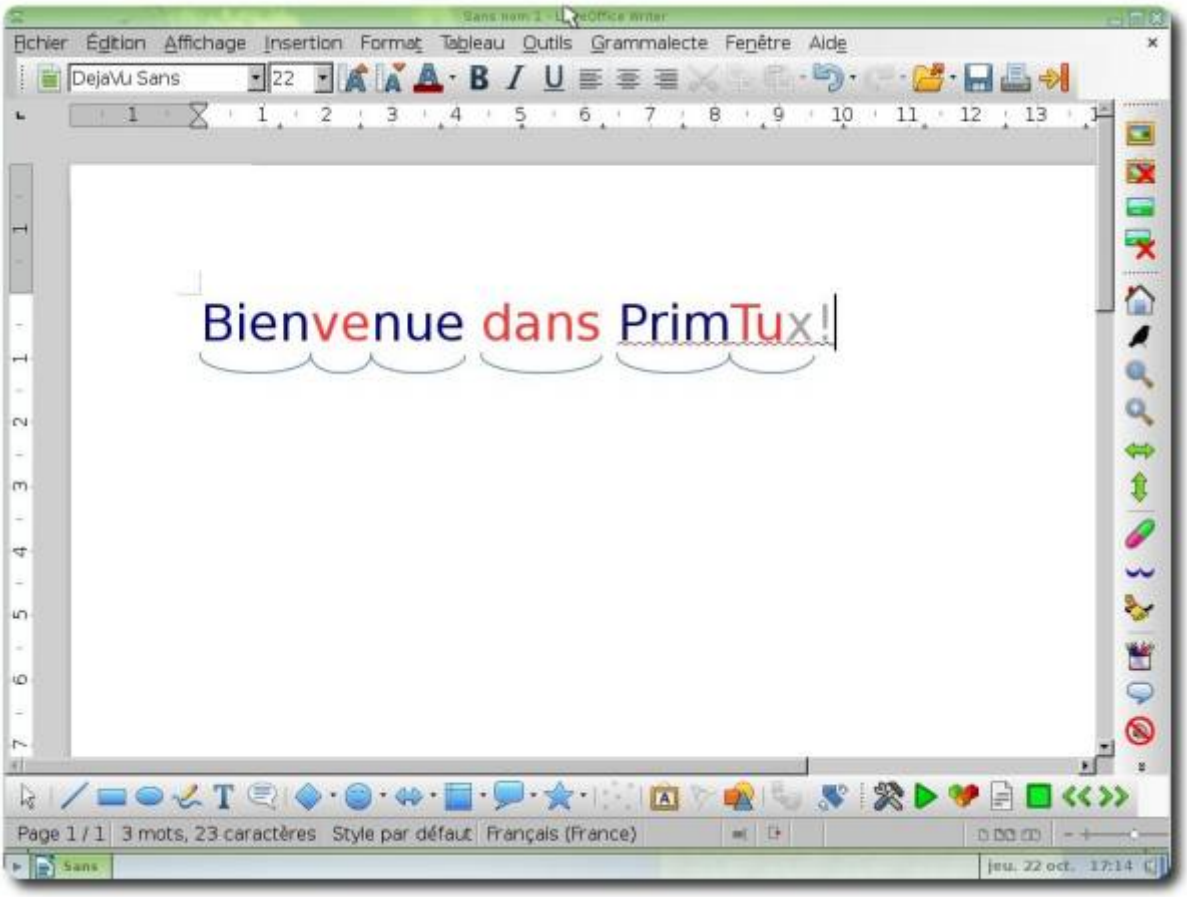


# L'interface maxi, pour les enfants de 8 à 10 ans

Avec PrimTux3

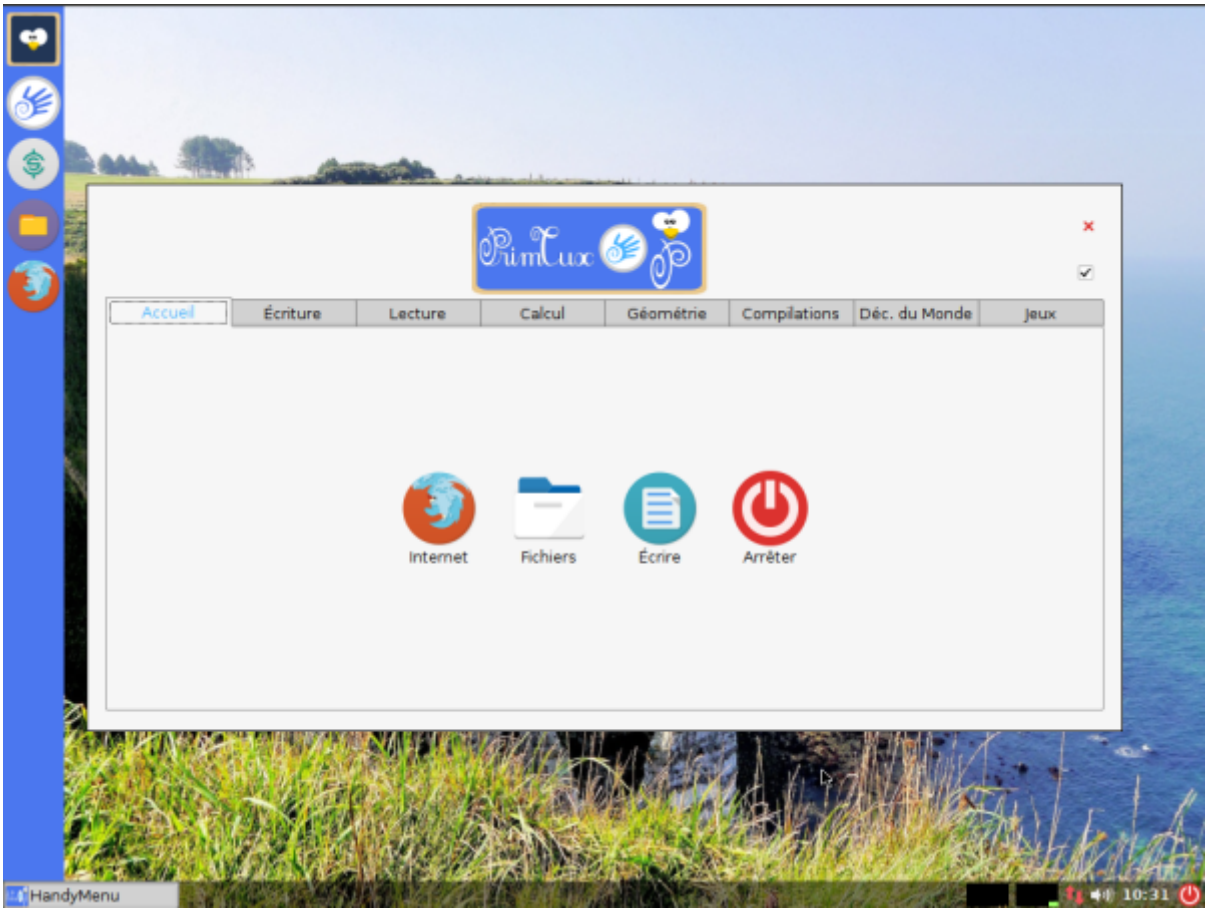


Avec PrimTux2

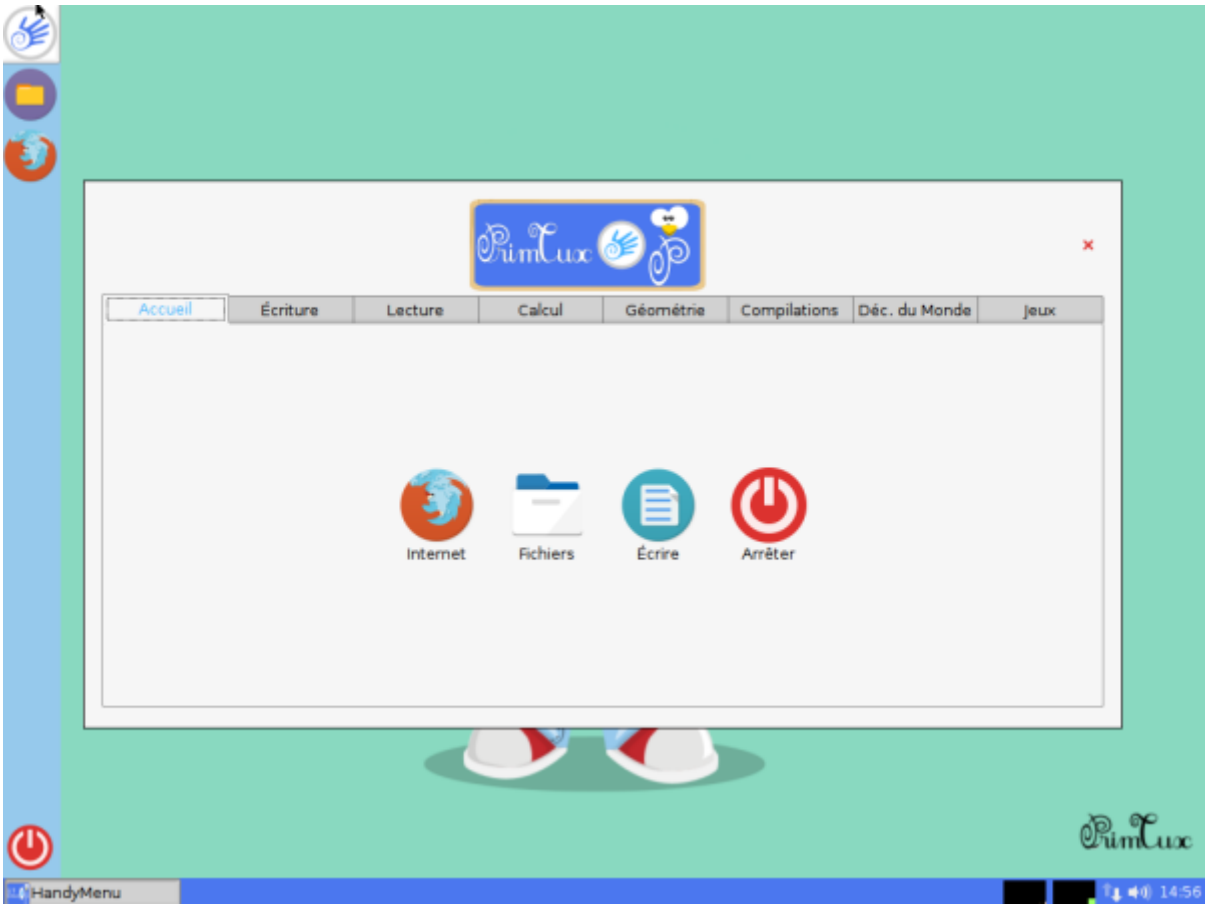


Avec PrimTux Eiffel

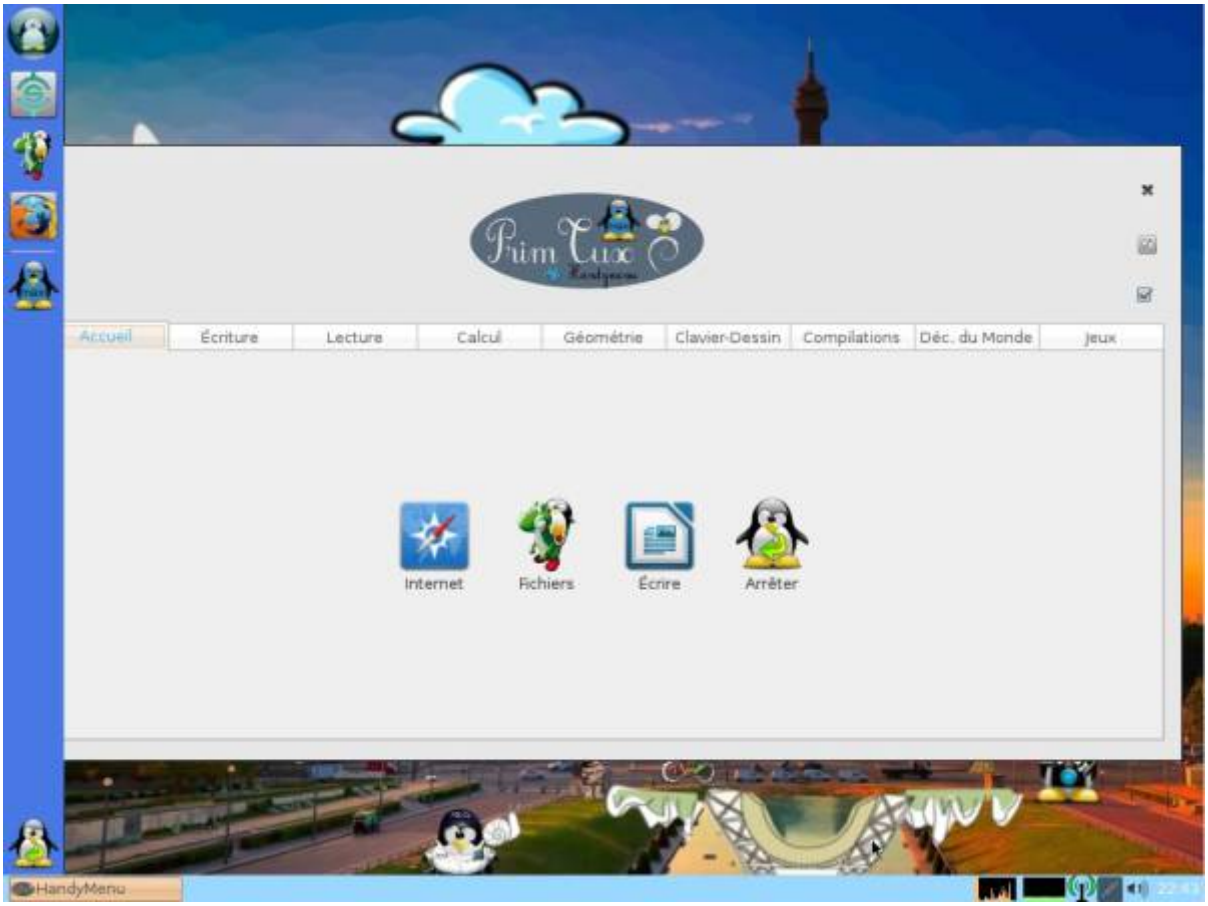


# L'interface du maître ou du parent

Avec PrimTux2

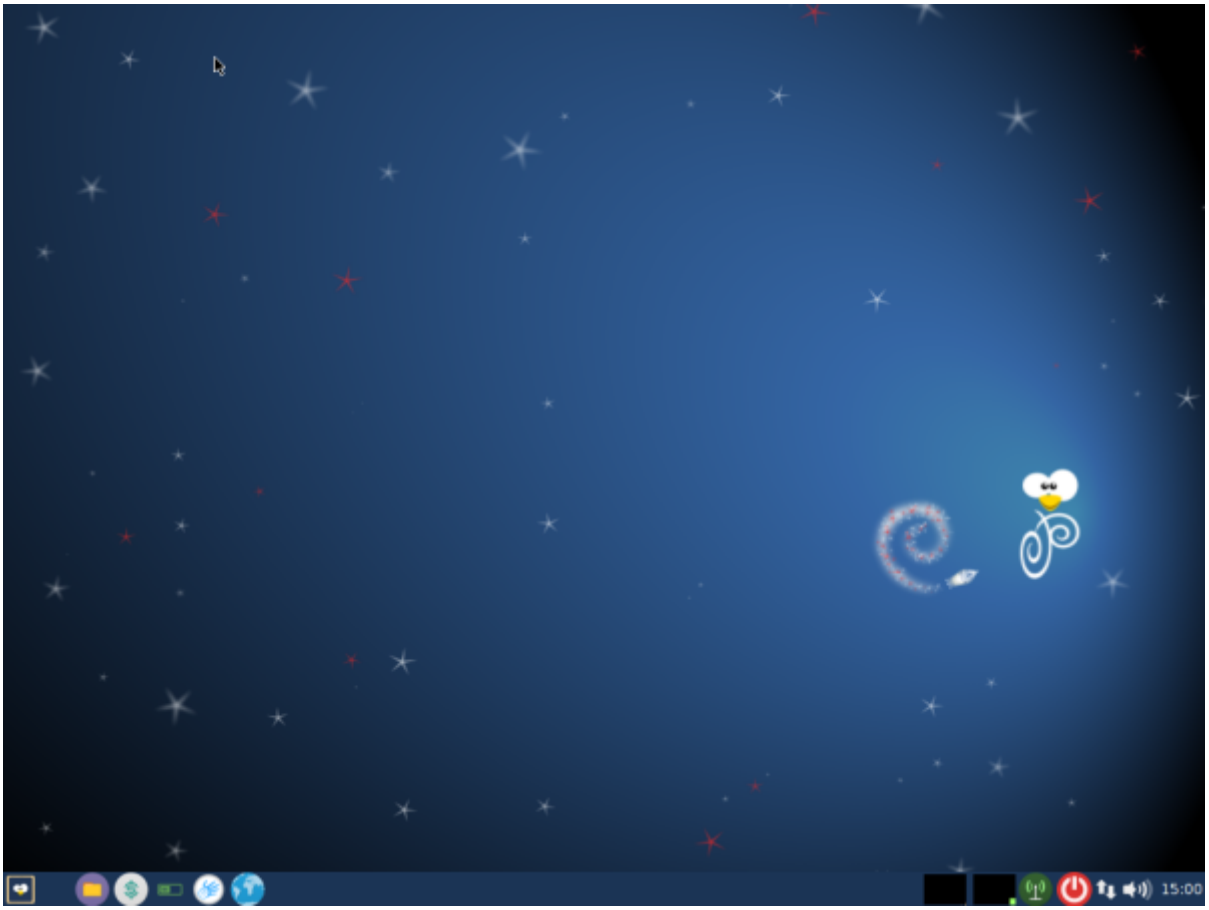


Avec PrimTux Eiffel

From:
https://wikiwiki.primtux.fr/ - **PrimTux - Wiki**

Permanent link:
**https://wikiwiki.primtux.fr/doku.php/un_systeme_mais_4_interfaces?rev=1509908729**

Last update: **2022/10/04 17:49**